

rms2023.ch



Regionalmeisterschaften Turnen
3./4. Juni 2023
Sportanlage Barmatt, Fehraltorf

Patronat



Hauptsponsoren



Supporter



INHALTSVERZEICHNIS

Begrüssung des RMS 2023 OK-Präsidenten	3
Begrüssung des Gemeindepräsidenten	4
Begrüssung des Technischen Leiters WTU	5
Organisationskomitee	6
WTU - Wettkampfleitung RMS 2023	7
Erweitertes OK / Organigramm	8/9
Leitung Region WTU	10
Ehrengäste	11
Wichtige Hinweise / Technische Weisungen der Wettkampfleitung	12/13
Allgemeines Festprogramm	14
Unterhaltungsprogramm	15–18
Essensangebot	19
Getränkeangebot	20/21
Jugendschutz	22
125 Jahre Turnvereine Fehraltorf	23
Situationsplan	24/25
Wettkampf- und Festgelände	26/27
Wichtiges von A bis Z	28–33
Regionalmeister WTU RMS 2019 in Trüllikon	34
Statistik Anmeldezahlen	35/36
Zeichenerklärung	37
Zeitplan nach Verein Samstag	38–45
Zeitplan nach Verein Sonntag	46–49
Schlusswort Leitung Sponsoring	50
Ein grosses Dankeschön an unsere Sponsoren und Gönner	51–53

Begrüssung des RMS 2023 OK-Präsidenten



Willkommen in Fehraltorf zur Regionalmeisterschaft (RMS) WTU 2023. Der Trägerverein «Verein Regionalmeisterschaft WTU 2023 Fehraltorf» ist stolz, dass er zusammen mit der Turnfamilie Fehraltorf diesen Grossanlass durchführen kann. Der TV Fehraltorf feiert dieses Jahr sein 125-jähriges Jubiläum. Dies soll gebührend gefeiert werden. Wie 1998, als der TV Fehraltorf 100 Jahre alt wurde und dieses Jubiläum mit einem Turnfest feierte, soll auch das 125-jährige Bestehen des TV Fehraltorf auf die gleiche Art gefeiert werden.

Rund 3500 Turnerinnen und Turner aus der Region Winterthur und Umgebung (WTU), den beiden weiteren Zürcher Regionen Albis, Zürichsee und Oberland (AZO) und Glatt-, Limmattal und Stadt Zürich (GLZ) sowie ausserkantonalen Gastvereinen messen sich in verschiedenen Gruppendisziplinen. Die Regionalmeisterschaft ist ein Breitensportanlass. Siegen und Gewinnen ist wichtig und darf auch das Ziel sein. Sich mit anderen Turnerinnen und Turnern in diversen Disziplinen im freundschaftlichen Wettkampf zu messen, soll Spass und Freude bringen. Es geht auch darum Freunde zu treffen, sich mit anderen Turnvereinen auszutauschen oder gegenseitige Besuche zu vereinbaren.

Ein perfekter Festplatz allein genügt aber nicht. Für eine erfolgreiche Durchführung, benötigt es die Unterstützung von Sponsoren, Gönnern, der Gemeinde, den ortsansässigen Vereinen und nicht zu vergessen, der vielen freiwilligen Helferinnen und Helfer. Dass dies vorhanden ist, haben wir in der Vorbereitungszeit von Anfang an gespürt und das hat uns zusätzlich motiviert. Gerne bedanke ich mich an dieser Stelle bei allen, die unsere RMS 2023 in irgendeiner Weise unterstützen.

Das Organisationskomitee und die Turnfamilie Fehraltorf freuen sich auf die RMS 2023 und auf Sie als Turnerin oder Turner, als Sponsor, Gönner und Gönnerin und als Besucher.

Wilfried Ott
OK-Präsident

Begrüssung des Gemeindepräsidenten



Liebe Turnerinnen und Turner, liebe Gäste

Ich heisse Sie alle herzlich willkommen auf der Fehraltorfer Barmatt. Da wo sonst Pferde um die Wette galoppieren und der Fussballclub seine Tore schiesst, präsentiert sich für einmal der Turnsport in all seinen Facetten. Als ehemaliger Turner freut mich das natürlich ganz besonders.

Gegeneinander antreten, miteinander feiern! Das ist das Credo der traditionellen Regionalmeisterschaften, zu denen Turnerinnen und Turner aus über 100 Vereinen und obendrein eine Heerschar von Zuschauerinnen und Zuschauern erwartet werden. Sie alle verwandeln die Barmatt in einen riesigen Sport- und Festplatz.

Möglich macht es der Turnverein Fehraltorf mit seinem schlagkräftigen Organisationskomitee. Dieser Verein steht für Aktivität und Kameradschaft und ist eine feste Grösse in unserer Gemeinde. Und das seit nunmehr 125 Jahren. Chapeau!

Fehraltorf kann sich keinen besseren Werbeträger wünschen als diesen umtriebigen Turnverein. Hier sammeln sich Menschen, die sich in ihrer Freizeit für den Sport, die Jugend, die Integration, die Geselligkeit und den gesellschaftlichen Zusammenhalt engagieren. In Zeiten, in denen Konsumismus und Selbstoptimierung unser aller Verhalten prägen, verdient diese Form von Freiwilligenarbeit höchste Anerkennung. Im Namen des Gemeinderates Fehraltorf danke ich allen, die in irgendeiner Weise zum Gelingen dieses Grossanlasses beitragen. Die erste Goldmedaille gehört euch!

Ihnen, liebe Turnerinnen und Turner, Besucherinnen und Besucher wünsche ich zwei erfolgreiche und erlebnisreiche Tage bei uns in Fehraltorf.

Anton Muff
Gemeindepräsident

Begrüssung des Technischen Leiters WTU



Liebe Turnerinnen und Turner
Sehr geehrte Ehrenmitglieder und Ehrengäste
Geschätzte Sponsoren und Gäste

An der Breitensportkonferenz der Turnregion Winterthur und Umgebung wählten die Stimmberechtigten den TV Fehraltorf zum Organisator der RMS WTU 2023. Das OK hat sich seither intensiv mit der Vorbereitung dieses turnerischen Grossanlasses befasst und ein Fest von Turnenden für Turnende organisiert. Zum Wettkampfangebot gehören Leichtathletik, Nationalturnen, Geräteturnen, Gymnastik, Aerobic, Fachtaste und Fit+Fun. Im Namen der Turnregion Winterthur und Umgebung (WTU) des Zürcher Turnverbandes (ZTV) danke ich den verantwortlichen Personen im OK für die wertvolle und reibungslose Zusammenarbeit.

Letztmals hat 1998 ein Turnfest in Fehraltorf stattgefunden, das Verbandsturnfest des Kreisturnverbandes Winterthur (KTVW). Schon damals haben die Fehraltorfer bewiesen, wie gut sie einen solchen Sportanlass organisieren können. Ich freue mich, dass wir 25 Jahre später erneut nach Fehraltorf reisen dürfen. Ich bin überzeugt, dass sich alle Teilnehmenden, unsere Wettkampfleiter sowie alle Kampf-, Wertungs- und Schiedsrichter an den diesjährigen Regionalmeisterschaften (RMS) in Fehraltorf sehr wohl fühlen werden.

Die Region WTU ist eine von drei Regionen im ZTV. Die Region WTU vertritt 126 angeschlossene Mitgliedervereine bzw. ca. 18'000 Turnerinnen und Turner in den Alterskategorien Aktive, Frauen/Männer, Senioren und Jugend. Zurzeit wird die Region WTU von 34 Funktionärinnen und Funktionären ehrenamtlich geführt, die sich mit Herzblut für dieses schöne Hobby einsetzen. Ihnen danke ich an dieser Stelle herzlich für ihr Engagement. Selbstverständlich könnten wir kein Turnfest ohne Kampf-, Wertungs- und Schiedsrichter durchführen. Auch ihnen sei an dieser Stelle für den unermüdlichen Einsatz zum Wohle des Turnsportes gedankt. Nicht zuletzt möchte ich mich auch bei allen Gönnern und Sponsoren bedanken, die den Breitensport und dessen Wettkämpfe unterstützen!

Im Namen der Region WTU wünsche ich allen Teilnehmenden viel Erfolg und einen unfallfreien und fairen Wettkampf. Ein herzliches Willkommen an den Regionalmeisterschaften 2023 in Fehraltorf gilt der gesamten Turnfamilie und den zahlreichen Gästen.

Organisationskomitee



Wilfried Ott
OK-Präsident



Stefano Gianfreda
Unterhaltung



Daniel Bucher
Bau



Daniela Monn
Finanzen



Manuela Meier
Personal



Marcel Beilstein
Turnkomitee (TUK)



Markus Baumann
Sicherheit



Roman Brechbühl
Sponsoring / Werbung



Sandra Gredler
Festwirtschaft



Isabella Horber
Sekretariat

WTU – Wettkampfleitung RMS 2023

Ressort	Wettkampfleitung	Stellvertretung
Administrative Leitung		
Gesamtleitung	Guillermo Modena (TV Pfulfen)	Erwin Moser (MR Dägerlen)
Finanzen / Versand / Auszeichnungen	Yvonne Bründler (FR Hegi)	vakant
Info / Werbung / Medien / Festführer	Nicole Mettler (DR Pflanzschule)	Guillermo Modena (TV Pfulfen)
Sponsoring	Susan Egli (DR Pflanzschule)	vakant
Technische Leitung		
Gesamtleitung	Guillermo Modena (TV Pfulfen)	Erwin Moser (MR Dägerlen)
Sekretariat	Angelika Kramer (FR Wiesendangen)	Isabelle Süess (TV Stammheimertal)
Leichtathletik	René Eicher (TV Effretikon)	Roger Steiger (TV Rheinau)
Geräteturnen	Marco Itten (TV Altikon)	Käthy Trüb (TV Weisslingen)
Gymnastik	Christine Krummenacher (Gym Frauen Marthalen)	Stefanie Graf (Gym Frauen Marthalen)
Aerobic	Chantal Fischer (TV Hettlingen)	
Nationalturnen	Pascal Schoch (MR Rikon)	
Fachtest Allround	Andi Leuthold (TV Seen)	Maxi Quattländer (FR Veltheim) Marc-Roland Steinemann (FTA GLZ)
Fachtest Unihockey	Carlo Storni (TV Grafstal)	Tom Schmid (MR Dinhard)
Fit & Fun	Marianne Waldvogel (FTV Wila)	Hansjörg Lips (MR Wald)
Spezial-Ressorts der techn. Leitung		
Rechnungsbüro	Christian Gerber (TV Wüflingen)	
Kampfrichter LA	Matthias Christen (TV Henggart)	Tizian Hügli (TV Pfulfen)
Zentrale Meldestelle	Angelika Kramer (FR Wiesendangen)	Yvonne Bründler (FR Hegi)
Sanität / Sicherheit / Funk / Beschallung	Guillermo Modena (TV Pfulfen)	
Material WTU	Roger Steiger (TV Rheinau)	René Eicher (TV Effretikon)
Speaker		
WTU-Speaker	Cony Kübler (TV Schalchen-Wildb.) Bea Altorfer (TV Veltheim) Bianca Blumer (TV Rickenbach) Stefan Temperli (TV Schalchen-Wildb.) Corina Kohler (TV Weisslingen) Hansi Öttili (TV Elgg) Martin Truninger (TV Rikon)	

OK-GRUPPE

RESSORTVERANTWORTLICHE

Sekretariat
Isabella Horber
Stv. Tabea Bucher

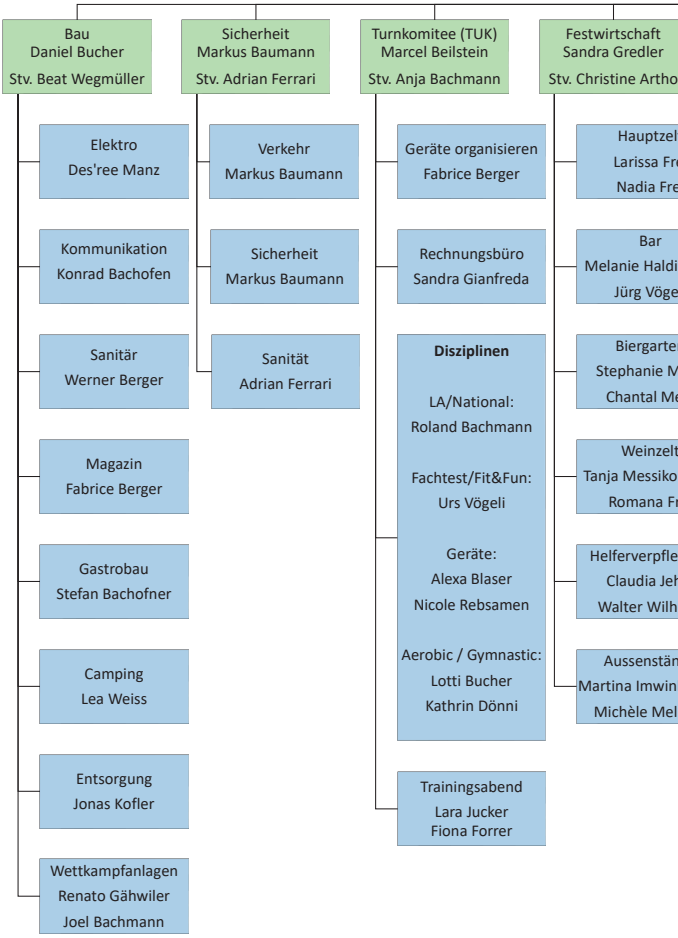

TU Fehraltorf 2023

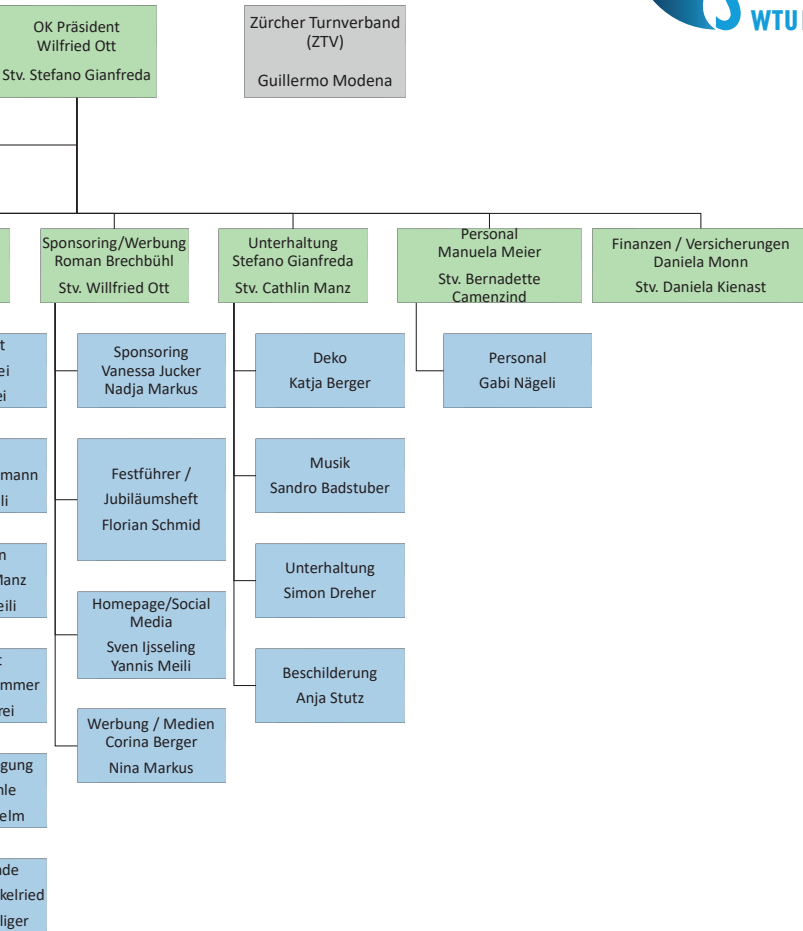

Leitung Region WTU

Technischer Leiter

Technischer Leiter Stv.

Leiter Administration

Finanzen

Ressortleiter Leichtathletik

Ressortleiter Geräteturnen

Ressortleiterin Gymnastik/Aerobic

Ressortleiterin Jugend

Ressortleiter Fachtest

Ressortleiterin Frauen/Männer, Senioren

Guillermo Modena

Erwin Moser

Christian Gerber

Yvonne Bründler

René Eicher

Marco Itten

Christine Krummenacher

Denise Blunk

Andi Leuthold

Marianne Waldvogel

Ehrengäste

Zürcher Turnverband ZTV

Zentralvorstand:

Eugène van de Bult	Abteilungsleiter Breitensport
Geschäftsstelle:	
Corina Kohler	Anlassbetreuerin
Catherine Zimpfer	Geschäftsführerin
Barbara Sigg	Leitung Anlassbetreuung
Renate Ried	Medien + Kommunikation

Turnregion Winterthur und Umgebung WTU

Guillermo Modena	Technische Leitung
Harry von Mengden	Berichterstattung
René Eicher	Leitung Leichtathletik
Chantal Fischer	Leitung Aerobic
Christian Gerber	Leitung Administration
Marco Itten	Leitung Geräteturnen
Christine Krummenacher	Leitung Gymnastik
Marianne Waldvogel	Leitung Frauen/Männer, Senioren
Susan Egli	Anlassbetreuung

Verbandssponsoren

Robin T. Alder	Alder & Eisenhut AG
Italino Ruggiero	Rumox AG
Stefan Schötzau	Sportamt des Kantons Zürich
Lukas Riedener	Sportamt des Kantons Zürich
Josy Beer	ZKS Zürcher Kantonalverband für Sport
Ronnie Rieger	Zürcher Kantonalbank
Corina Gut	Zürcher Kantonalbank

Landwirte

Martin Keller
Thomas Hotz
Markus + Ueli Bachofner
Walter Bamert
Urs und Maja Schenkel
Monika Gysel
Ernst Brandenberger

Vereine

Hansueli Schmid	Reitverein vom Kempptal
Sandro Santostefano	FC Fehrltorf
Präsidenten + Präsidentinnen	Fehrltorfer Vereine

Gemeinden / Stiftungen

Gemeinderat Fehrltorf	
Delegationen der Gemeinden	Bauma, Elgg, Elsau, Flurlingen, Hagenbuch, Russikon, Weisslingen, Wildberg, Zell
Walter Bachofner Stiftung	

Wichtige Hinweise / Technische Weisungen der Wettkampfleitung

12

- **Zentrale Meldestelle**

Alle Riegenleiter/-innen melden sich 1.5 Stunden vor Wettkampfbeginn, spätestens bis 15.00 Uhr (Samstag) beziehungsweise 12.00 Uhr (Sonntag), am Wettkampftag bei der Zentralen Meldestelle auf dem Festplatz (siehe Wettkampf- und Festgelände). Dort werden Notenblätter etc. abgegeben.

- **Kontrolle Festkarten / Finanzen**

Sämtliche Festkarten müssen ausgefüllt zusammen mit der STV-Mitgliederkarte (oder einem entsprechenden Auszug aus der STV-Datenbank) bei der Zentralen Meldestelle zur Kontrolle vorgewiesen werden. Nachmeldungen bzw. Kauf von Festkarten/Verpflegungsbons etc. können beim OK bei der Zentralen Meldestelle nachgeholt werden. Für zusätzliche Festkarten wird eine Gebühr von CHF 5.- pro Festkarte erhoben.

- **Meldung vor Wettkampf**

Die Vereine/Riegen melden sich 15 Minuten vor Wettkampfbeginn auf der entsprechenden Wettkampfanlage.

- **Zeitplan**

Der Zeitplan muss in jedem Fall eingehalten werden! Die Zuteilung der Anlagen ist im Zeitplan festgelegt.

- **Musik**

Für jede Wettkampfdisziplin mit Musikbegleitung ist eine CD oder neu auch ein USB-Stick mitzubringen, welche/-r nur mit der Begleitmusik für diese Disziplin bespielt ist. Ein Ersatzträger muss gleichzeitig abgegeben werden. Die Musikdatenträger sind 15 Minuten vor Wettkampfbeginn auf der entsprechenden Wettkampfanlage abzugeben und unmittelbar nach dem Wettkampf wieder abzuholen.

Alle STV-Mitglieder haben die Erlaubnis, Tonaufnahmen der Mitglieder von IFPI für Wettkämpfe zu verwenden. Der Tonträger (Hülle, Einlegekarte) ist mit folgendem Vermerk zu versehen: „Nutzung der Aufnahmen mit Genehmigung der IFPI Schweiz“. Die Aufnahmen dürfen bei der Verwendung nicht entstellt werden.

- **Notenblätter**

Auf dem Notenblatt muss jede Zeile mit ‚X‘ in der Rubrik ‚Ti oder Tu‘ markiert sein. Der/Die Riegenleiter/-in ist für die richtige Kennzeichnung auf dem Notenblatt verantwortlich.

- **Vereinseinteilungsblatt Fachteste**

Für die Fachteste muss das Vereinseinteilungsblatt vorgängig ausgefüllt werden. Dieses kann auf der STV-Website heruntergeladen werden: www.stv-fsg.ch/de/sportarten/turnen-erwachsene/fachteste.html.

- **Wertung**

Die verwendeten Wertetabellen pro Disziplin werden an der Zentralen Meldestelle publiziert.

- **Läufe**

Die Zuteilung der Startnummern erfolgt durch die Kampfrichter.

- **Kampf- und Wertungsrichter**

Gemeldete Kampf- und Wertungsrichter werden durch die Wettkampfleiter der Sparten direkt aufgeboden. Treffpunkt gemäss Aufgebot.

- **Rangverkündigung**

Alle Vereine nehmen am Sonntag, 4. Juni 2023 um 18.00 Uhr in der Festwirtschaft an der Rangverkündigung teil. Vereinsfährriche, Hornträger, Riegenleiter/-innen versammeln sich vorgängig zum anschliessenden Einmarsch. Die genauen Infos (Zeit und Treffpunkt) können dem Festprogramm entnommen werden.

- **Alterskontrolle**

Im Vereinswettkampf werden während der ganzen Dauer der Wettkämpfe Stichproben bezüglich Alter durchgeführt.

- **Vereinscouverts**

Die Vereinscouverts können am Sonntag 4. Juni 2023 nach der Rangverkündigung an der Zentralen Meldestelle abgeholt werden. Infos nach der Rangverkündigung beachten.

- **Sanität**

Der Sanitätsposten (siehe Wettkampf- und Festgelände) ist entsprechend signalisiert.

Richtiges Verhalten bei Unfällen:

- Ruhe bewahren.
- Patient/-in nicht alleine lassen.
- Sanitätsposten aufsuchen oder einen Helfer/eine Helferin dorthin schicken.
- die Hilfe vom Sanitätsposten abwarten.

- **Versicherung**

Versicherung ist Sache der Teilnehmenden.

- **Fotos**

Während dem Wettkampf werden durch das OK Fotos gemacht, welche auf der Website veröffentlicht werden.

- **Ohne Kampf-, Wertungs- und Schiedsrichter keine Wettkämpfe!**

Das Organisationskomitee der Regionalmeisterschaften in Fehraltorf und der WTU dankt allen Kampfrichter/-innen, Schiedsrichter/-innen bzw. Wertungsrichter/-innen ganz herzlich für ihren unermüdlichen Einsatz.

- **Fragen**

Die technische Wettkampfleitung gibt dir gerne Auskunft. Die Adressen findest du in den Wettkampfbestimmungen unter rms2023.ch/wettkampf.

Allgemeines Festprogramm

Mittwoch, 31. Mai 2023

ab 18:00 Konzert Stubete Gäng

Reithalle/Festzelt

Freitag, 2. Juni 2023

17:00–24:00 Betrieb Aussenstand

Aussenstand

17:00–22:00 Training auf den Wettkampfanlagen

alle Anlagen

17:00–24:00 Betrieb Bar

Barzelt

20:00–24:00 Betrieb Bar (Party mit DJ ELK & Red Head)

Barzelt

Samstag, 3. Juni 2023

06:00–02:00 Betrieb Lounge

Lounge

06:00–02:00 Betrieb Festwirtschaft

Reithalle/Festzelt

06:30–15:00 Zentrale Meldestelle

Zentr. Meldestelle

08:00–19:00 WTU Regionalmeisterschaften

alle Anlagen

11:00–02:00 Betrieb Wystübli

Wystübli

11:00–02:00 Betrieb Biergarten

Biergarten

11:30–14:30 Essensausgabe (Bons Festkarte)

Reithalle/Festzelt

13:00–04:00 Betrieb Bar (ab 13:00 Softopening ohne Musik)

Barzelt

17:30–21:00 Essensausgabe (Bons Festkarte)

Reithalle/Festzelt

19:00–21:30 Band Voralpevögel

Wystübli

19:00–23:00 Tanz & Party mit div. Live-Künstlern

Reithalle/Festzelt

21:00–04:00 Betrieb Bar (Party mit DJ ELK & Red Head)

Barzelt

Sonntag, 4. Juni 2023

02:00–10:00 Betrieb Aussenstand

Aussenstand

06:00–18:00 Betrieb Lounge

Lounge

06:00–20:30 Betrieb Festwirtschaft

Reithalle/Festzelt

07:00–12:00 Zentrale Meldestelle

Zentr. Meldestelle

08:30–15:15 WTU Regionalmeisterschaften

alle Anlagen

10:00–13:45 Essensausgabe (Bons Festkarte)

Reithalle/Festzelt

11:00–18:00 Betrieb Wystübli

Wystübli

11:00–18:00 Betrieb Biergarten

Biergarten

13:00–15:00 Ehrengäste-/Sponsoren-Apéro

Barzelt

14:00–16:00 Essensausgabe (Bons Festkarte)

Reithalle/Festzelt

15:00–24:00 Betrieb Bar

Barzelt

16:00–17:45 Tanz & Party mit div. Live-Künstlern

Reithalle/Festzelt

17:45

Gerätezelt

18:00–19:00 Rangverkündigung

Reithalle/Festzelt

18:30–19:15 Abgabe Vereinscouverts

Zentr. Meldestelle

19:30–20:30 DJ ELK & Red Head

Reithalle/Festzelt

24:00 Fest-Ende

Unterhaltungsprogramm

- **Mittwoch, 31. Mai 2023, Reithalle/Festzelt ab 18:00 – Stubete Gäng**



15

- **Samstag und Sonntag – Hanging-Challenge vom Turnverein Fehrltorf**

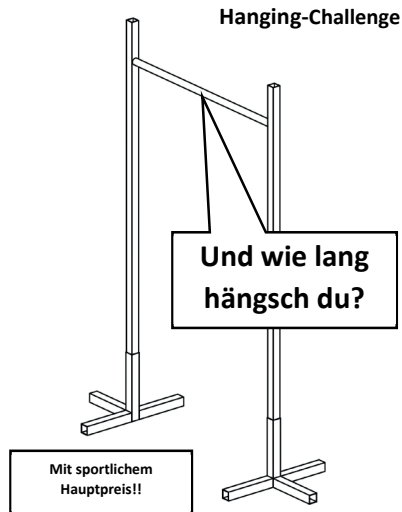

Unterhaltungsprogramm

- Freitag Barzelt 20.00 Uhr–24.00 Uhr: DJ ELK & DJ Red Head
- Samstag Barzelt 21.00 Uhr–04.00 Uhr: DJ ELK & DJ Red Head



- Samstag im Wystübli zwischen 19.00–21.30 Uhr: Band Voralpevögel



Unterhaltungsprogramm

- Samstag Reithalle/Festzelt 19.00 Uhr–20.00 Uhr: René Bisang mit Jessica Ming



17

- Samstag Reithalle/Festzelt 20.00 Uhr–21.00 Uhr: Stefan Roos



Stefan Roos
+ 100% Schweizer-Stimmig

- Samstag Reithalle/Festzelt 21.00 Uhr–21.50 Uhr: Emmi Lemmberg



Unterhaltungsprogramm

- Samstag Reithalle/Festzelt 22.00 Uhr–23.00 Uhr: Michael Fischer



MICHAEL  FISCHER

- Sonntag Reithalle/Festzelt vor Rangverkündigung 16.00 Uhr–17.00 Uhr: René Bisang mit Jessica Ming



- Sonntag Reithalle/Festzelt 17.00 Uhr–17.45 Uhr: Markus Wolfahrt



Essensangebot

Essensangebot	Festzelt/Reithalle	Biergarten	Wystübli	Barzelt	Lounge	On Tour Velo / Leiterwagen	Aussenstand 02.00-10.00 Uhr	Glacewagen	Trainingsabend	Konzert Stubete Gäng
Kalbsbratwurst mit Brot	x	x					x		x	x
Cervelat mit Brot	x	x					x		x	x
Schnitzelbrot	x	x					x		x	x
Fitnesssteller (Schnitzel oder Chicken Nuggets)	x									
Salatteller mit Brot	x									
Schnitzel mit Pommes Frites	x									
Chicken Nuggets mit Pommes Frites	x									
Hamburger	x									
Vegiburger	x									
Pommes Frites	x									x
Chicken Nuggets	x									
Flammkuchen klassisch			x							
Flammkuchen italiano			x							
Kaltes Plättli			x							
Weisswurst mit Senf und Brezel		x								
Grillkäse mit Brot		x					x		x	x
Kichererbsen Curry mit Reis	x									
Hot Dog					x					
Früchtebecher	x				x					
Schinkensandwich	x				x					
Salamisandwich	x				x					
Fleischkäsesandwich	x				x					
Käsesandwich	x				x					
Birchermüesli	x									
Gipfeli	x				x					
Nussgipfel / Mandelgipfel	x		x		x					
Schoggi-, Tiroler-, Zitronencake	x				x					
Bretzel		x								
Chips (Natur und Paprika) 30g	x		x		x				x	x
Snickers / M&M's	x									
Rührei mit Speck und Brezel, Sonntag							x			
Koflerglacé div. Sorten, pro Kugel								x		

Getränkeangebot

20

Getränke	Depot	Festzelt Reithalle	Biergarten	Wystübl	Bar	Lounge	On Tour Velo / Leiterwagen	Aussenstand, SO. 02:00-10:00	Trainingsabend	Konzert Stubete Gäng
Mineral und Süssgetränke										
Rivella Rot 5dl		x	x	x			x	x	x	x
Rivella Blau 5dl		x		x			x	x		x
Coca-Cola / Coca-Cola Zero 5dl		x	x	x			x	x	x	x
Mineral mit Kohlensäure 5dl		x	x	x			x	x	x	x
Mineral ohne Kohlensäure 5dl		x	x	x			x	x	x	x
Shorley 5dl		x	x	x			x	x	x	x
Ice Tea Lemon 5dl		x	x	x			x	x	x	x
Fanta 5dl		x					x	x		x
Elmer Citro 5dl		x	x	x			x	x		x
Focus Water Active (Mango/Ananas) 5dl		x					x	x		
Focus Water (Mirabelle/Rhabarber) 5dl		x					x	x		
Michel Orangensaft 3dl		x					x			
Diverse Mineral- und Süssgetränke offen 3dl					x					
Red Bull 2.5dl		x			x	x		x	x	x
Emmi Caffè Latte Macchiato 2.3dl		x				x				
Ovo Drink 2.5 dl		x								
Comella Choco Drink 3dl		x								
Virgin Hugo (alkoholfrei)						x				
Biergetränke										
Chopfab Spezli 3dl	*	x		x	x	x				x
Chopfab Boxer Bügel, 5dl	*	x	x					x	x	x
Chopfab Boxer Bügel, Harass 20x 5dl	***	x	x							
Chopfab Lager offen 3dl			x							
Chopfab Lager offen 5dl			x							
Chopfab Lager offen Pitcher 1.5l	**		x							
Chopfab Panaché offen 3dl			x							
Chopfab Amber 3.3dl	*		x			x				
Chopfab alkoholfrei 3.3dl	*	x	x	x		x		x	x	x
Eve Litchi 2.75dl	*	x	x		x	x		x	x	x
Eve Litchi 2.75dl (alkoholfrei)	*	x	x		x	x		x	x	x
Möhl Most naturtrüb 5dl	*	x	x	x		x		x	x	x
Möhl Most naturtrüb 5dl (alkoholfrei)	*	x	x	x	x	x		x	x	x
Swizly 3.3dl	*	x			x	x				

Getränkeangebot

	Depot	Festzelt Reithalle	Biergarten	Wystübli	Bar	Lounge	On Tour Velo / Leiterwagen	Aussenstand, SO. 02:00-10:00	Trainingsabend	Konzert Stubete Gäng
Heiss Getränke										
Kaffee/ Espresso		x		x		x				x
Cappuccino/ Latte Macchiato						x				
Tee (Pfefferminz-, Früchte-, Schwarztee)		x		x		x				x
Turnerinnenkafi (Baileys)		x		x		x				
Turnerkafi (Huusmischig)		x		x		x				
Kafi Luz		x		x		x				
Wein										
"Goldtröpfli" Riesling Sylvaner, weiss 5dl	*	x		x						x
Rosé 5dl	*	x		x						x
Blauburgunder, rot 5dl	*	x		x						x
"Blanc de Noir" (Federweiss) 5dl	*			x						
"Eruption" (Merlot, Pinot Noir, Dorfelder) 7.5dl				x						
"Zweigelt" 7.5dl				x						
"Beronia Dos Maderas Crianza", Rioja 7.5dl				x						
"Heida" AOC Tschangerang, Valais, 7.5dl				x						
"Hill" (Pinot Grigio) Südtirol, 7.5dl				x						
Aalto Tinto Cosecha, 7.5 dl				x						
Gespritzter Weisswein süss / sauer				x						
Hochprozentiges										
Smirnoff Ice 2.75dl	*	x				x				x
Smirnoff Ice, Karton 24 x 2.75dl	*	x								
Vodka weiss mit Bitter Lemon						x				x
Gummibärli rot / grün / weiss						x				x
Vodka weiss mit Orangensaft						x				x
Vodka grün mit Citro						x				x
Whisky Cola						x				x
Rum Cola						x				x
Passoa Orange						x				x
Flying Hirsch						x				x
Diverse Shots 2cl						x				x
Gin Tonic (Bulldog Gin mit Fever-Tree Tonic)							x			
Prosecco							x			x
Aperol Spritz							x			
Hugo							x			
Flaschen Depot	*									
Chopfab Bier Pitcher	**									
Harass Depot inkl. Flaschen	***									

Jugendschutz

Jugendliche Turnerinnen und Turner bilden die Zukunft jedes Vereins und sollen daher Teil eines unvergesslichen Turnfestes sein. Ihnen und ihrer Gesundheit gegenüber tragen wir alle aber auch eine Verantwortung.

Gemäss dem schweizerischen Strafgesetzbuch ist es verboten:

- **Kindern und Jugendlichen unter 16 Jahren alkoholische Getränke und Zigaretten zu verkaufen oder abzugeben.**
- **Kindern und Jugendlichen unter 18 Jahren Spirituosen, Aperitifs, Alcopops und Zigaretten zu verkaufen oder abzugeben.**

Uns ist es ein Anliegen, die geltenden Regeln zum Schutz der Jugendlichen einzuhalten. Deshalb gilt:

- **Ohne amtlichen Ausweis keine alkoholischen Getränke und Zigaretten an Kinder und Jugendliche!**
- **Das Mitbringen von Alkohol wird auf dem ganzen Festgelände nicht toleriert.**

Während des Festwochenendes kann an der Helferzentrale ein der Altersgruppe entsprechendes Armband bezogen werden. Es werden nur amtliche Ausweise (Pass, ID) akzeptiert.

Die Riegenleiter/-innen werden gebeten, die Jugendlichen auf die geltenden Regeln und den Bezug der Jugendschutzbändel aufmerksam zu machen.

Ohne Ausweis oder Bändeli kein Alkohol!

125 Jahre Turnvereine Fehraltorf

Der Turnverein Fehraltorf feiert dieses Jahr sein 125-jähriges Bestehen. Seit der Gründung im Jahr 1898 ist mittlerweile viel Zeit vergangen. In einer heute viel schnelleren und moderneren Welt als damals übernimmt der Turnverein im Dorf immer noch eine wichtige Rolle. Rund 600 Aktiv-, Frei- und Ehrenmitglieder stehen hinter ihrem Traditionsverein. Über all die Jahre hat sich der Turnverein zu einem polysportiven Verein gewandelt und ist für jede Person zugänglich. Der Turnverein Fehraltorf (TVF) ist bestrebt, die Begeisterung für Leichtathletik, Gymnastik, Geräteturnen oder Spiele bei Jung und Alt zu wecken. Wie damals fördert der Turnverein die Jugend mit einer sinnvollen Freizeitgestaltung und trägt mit der Bildung von körperlicher Fitness und Persönlichkeit einen wichtigen Bestandteil zu ihrer Entwicklung bei. Die jüngsten Mitglieder des Turnvereins Fehraltorf werden bereits früh im ELKI-Turnen an den Turnsport herangeführt. Über die Jahre sind die Jugendabteilungen des Turnvereins Fehraltorf (Geräte-, Jugend- und Mädchenriege) auf über 160 Kinder angewachsen, welche mehrere Wochen im Jahr im Training betreut und gefördert werden. Für die etwas älteren Mitglieder des Vereins bietet die Turnfamilie Fehraltorf mit dem Turnverein, der Männerriege, dem Fraueturnverein oder den Turnveteranen für alle einen Ort, um ihrer Leidenschaft nachzugehen.

Seit jeher ist es das Ziel des Turnvereins, Jung und Alt der Gemeinde und ihrer Umgebung Gelegenheit für sportliche Aktivität zu bieten und Begeisterung dafür zu vermitteln. Der alljährlich stattfindende Fiirabig-Cup ist in der gesamten Deutschschweiz bestens bekannt. Daneben wurden unzählige Turnunterhaltungen, Jugendsporttage, Geräteturnmeisterschaften und Leichtathletikwettkämpfe durchgeführt, oder Anlässe wie «De/Die schnellst vo Fehraltorf» organisiert. Wir dürfen dabei auf die Initiative leistungsfähiger, erfahrener und kreativer Mitglieder zählen, die sich aktiv am Vereinsleben und an den Anlässen betätigen.

2023 ist für den Turnverein Fehraltorf ein wichtiges Jubiläumsjahr. Nach dem letzten organisierten Verbandsturnfest im Jahr 1998 organisiert der Turnverein dieses Jahr bereits zum dritten Mal ein Turnfest. Die Regionalmeisterschaft in Fehraltorf soll ein grosses Fest für das ganze Dorf werden. Wir freuen uns riesig, dass wir diesen Anlass für 128 andere Vereine und 3'500 Turnerinnen und Turner aus der ganzen Schweiz durchführen dürfen. Die Turnfamilie Fehraltorf organisiert diesen Anlass mit ihren eigenen Mitgliedern.

Mit einem Fest für die gesamte Turnfamilie Fehraltorf wollen wir im Sommer diesen Meilenstein auch vereinsintern noch gebührend feiern. Wir möchten uns an dieser Stelle bei allen bedanken, die während all den Jahren den Turnverein Fehraltorf unterstützt und weiterentwickelt haben. Wir sind zuversichtlich, dass der Turnverein auch in den nächsten Jahren einen grossen Beitrag für das Dorf, die Jugend und alle Mitglieder leisten wird, und damit diesen Personen etwas zurückgeben kann.

Mit Turnergruss
Roman Krieg
Präsident TVF

Situationsplan

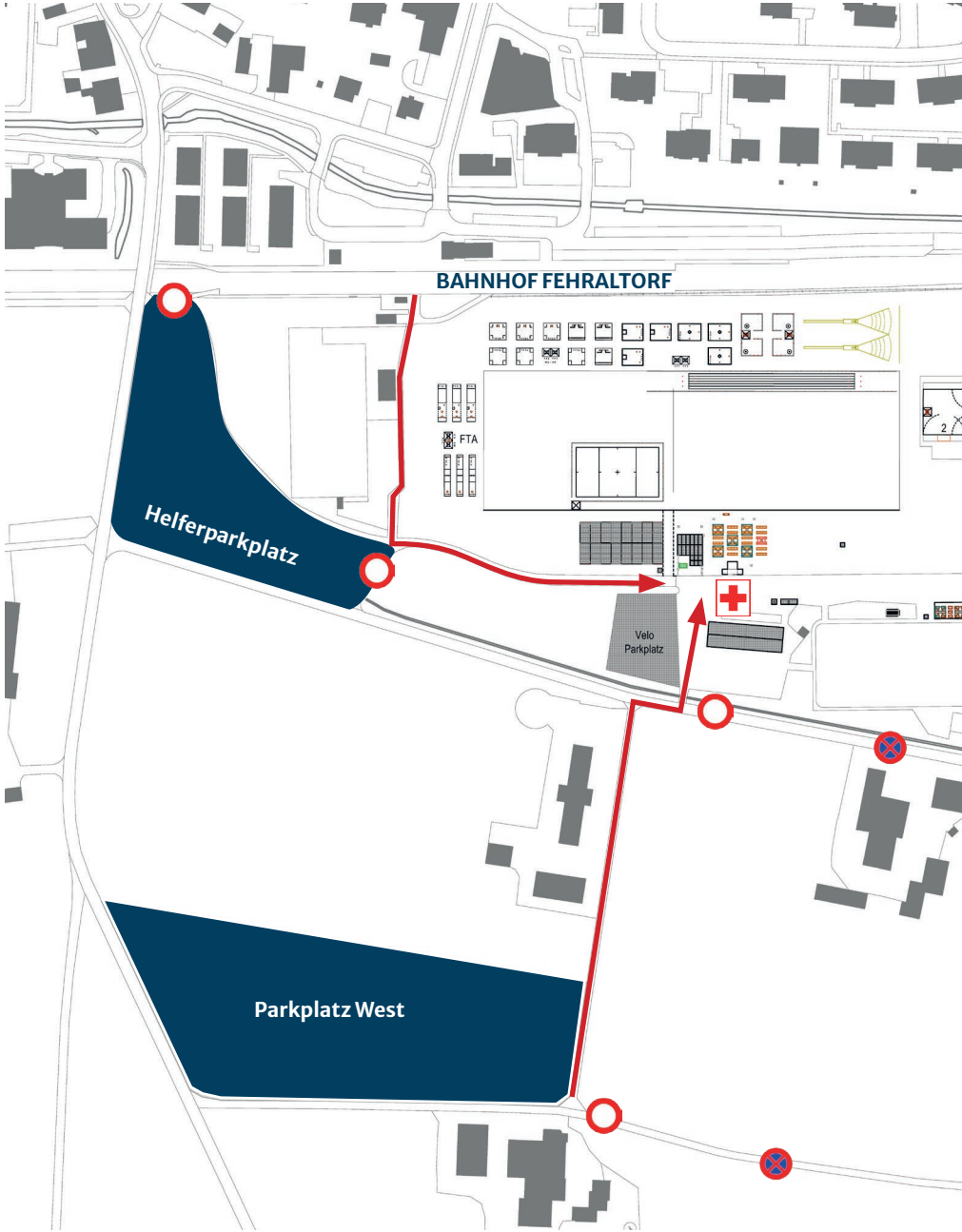

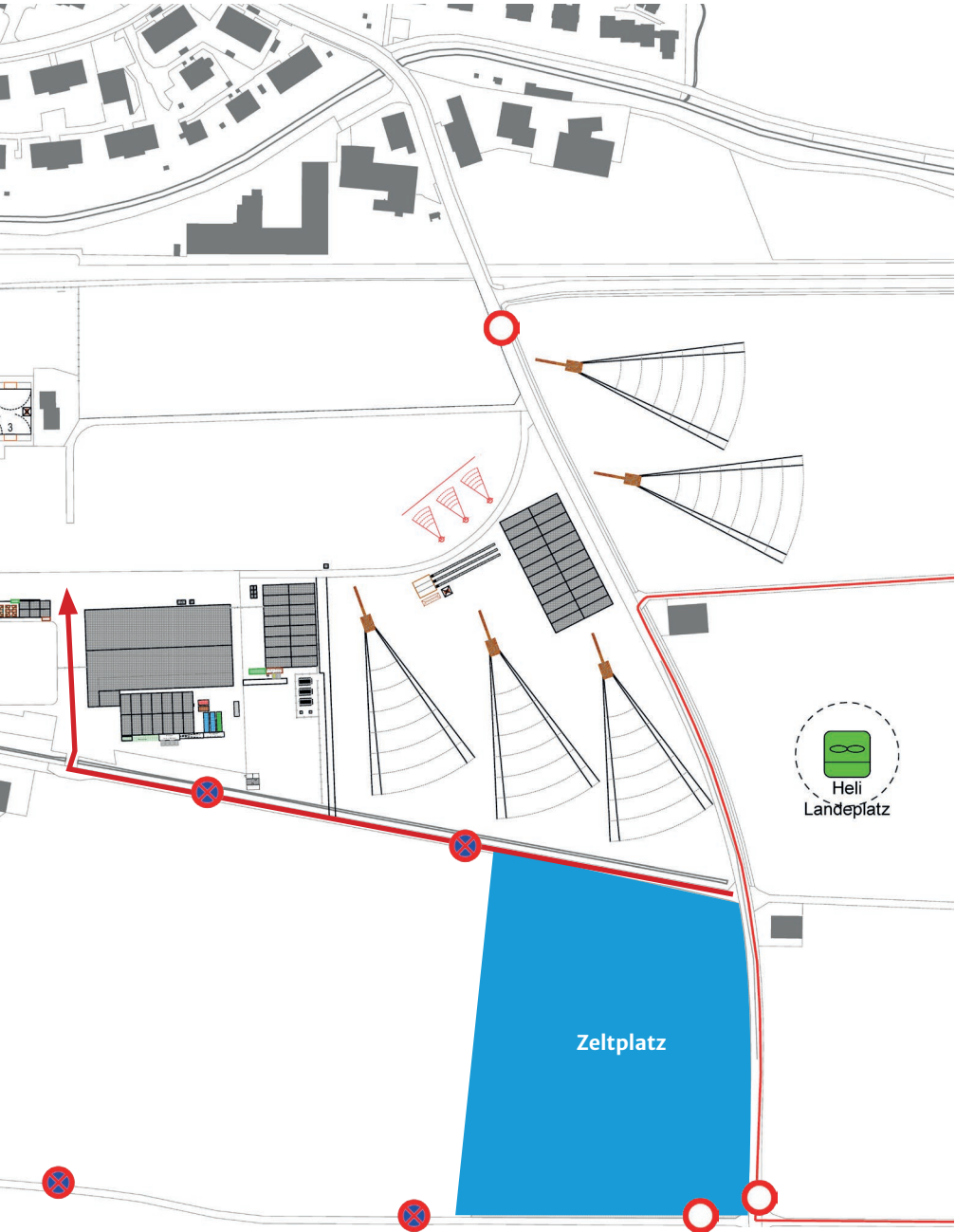

Wettkampf- und Festgelände

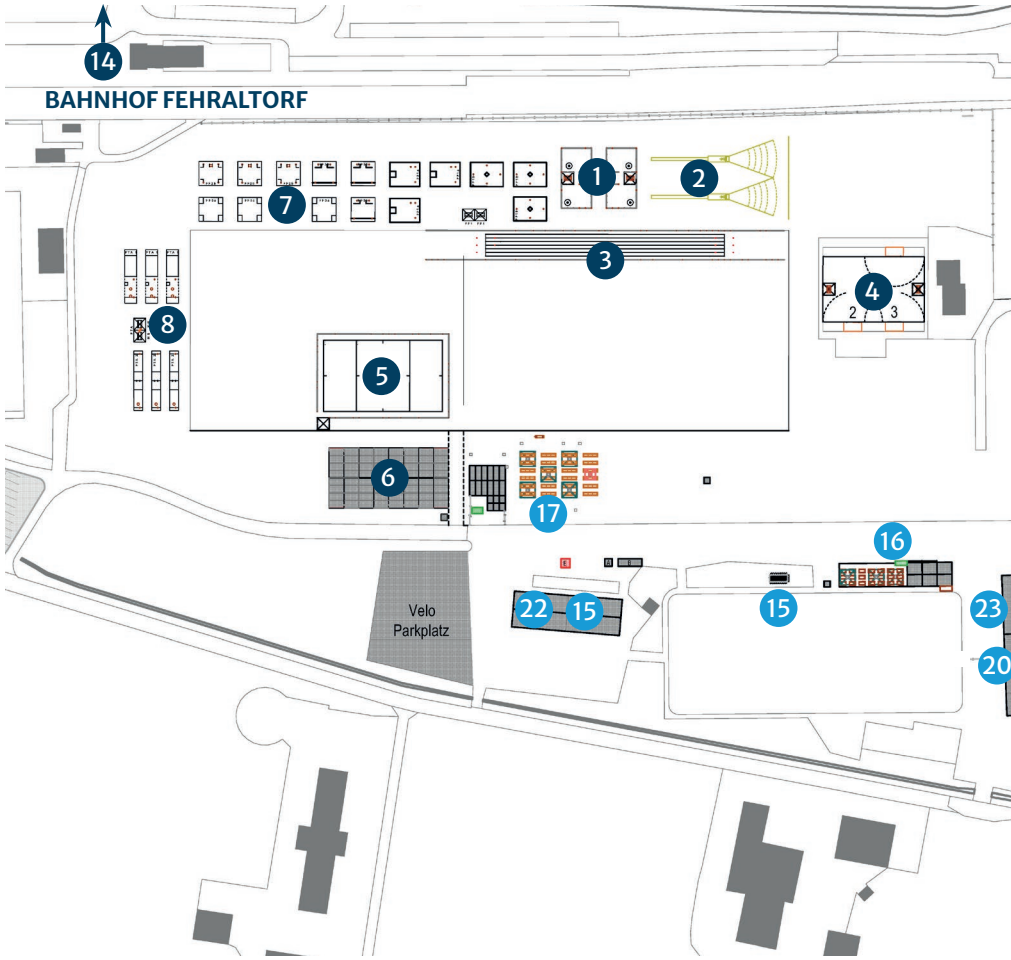

Legende Wettkampfanlagen

- | | | |
|-------------|-------------|-------------------------|
| 1 STH | 6 GYM Bühne | 11 KU |
| 2 STS | 7 FF1-FF3 | 12 GETU-Zelt |
| 3 PS80 | 8 FTA | 13 Start 800m/Crosslauf |
| 4 HO | 9 WE | 14 FF2a / FTU |
| 5 GYM Wiese | 10 WU | |

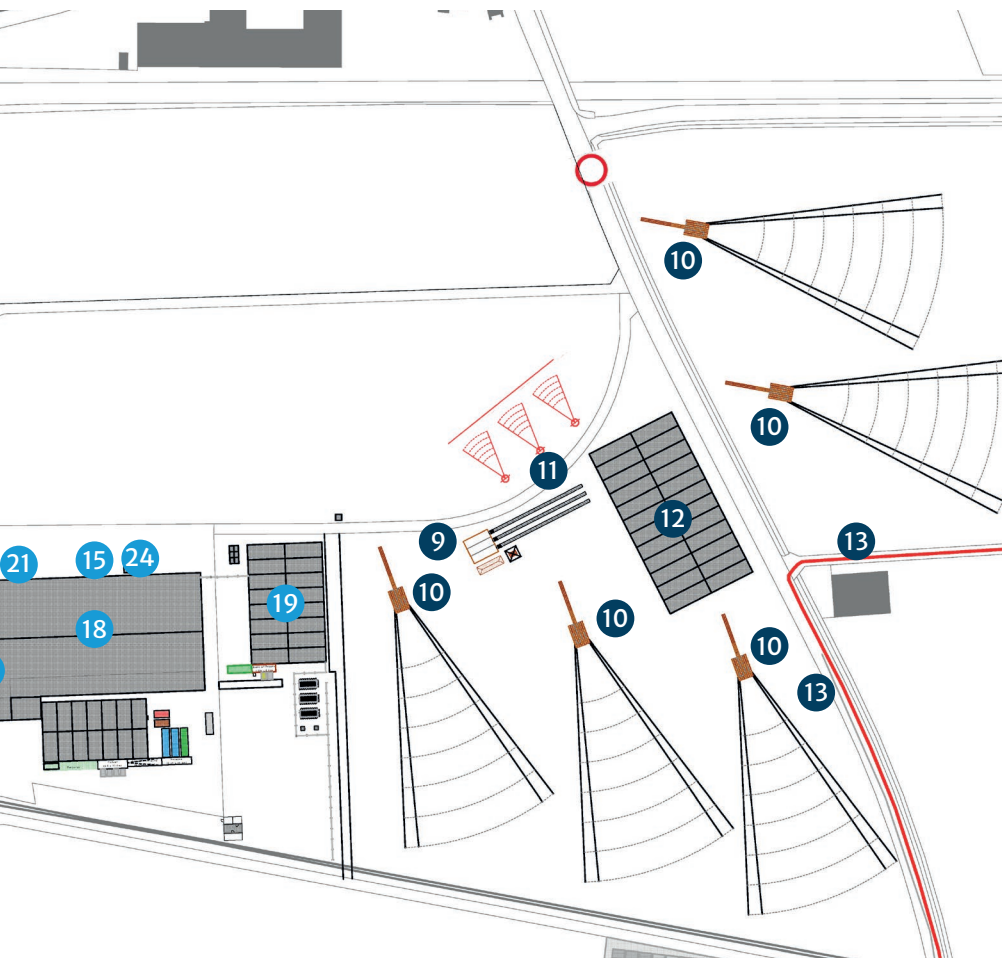

Legende Festgelände

- | | |
|-----------------------|-------------------------------------|
| 15 Toiletten | 20 Helferzentrale |
| 16 Wystübli | 21 Lounge |
| 17 Biergarten | 22 Duschen |
| 18 Reithalle/Festzelt | 23 Zentrale Meldestelle |
| 19 Barzelt | 24 Fundbüro (in Reithalle/Festzelt) |

Wichtiges von A-Z

Unter dem A-Z sind die wichtigsten Informationen des OKs sowie der Wettkampfleistung publiziert.

Das Turnfestprogramm, Informationen zum Vereinswettkampf sowie weitere wichtige Auskünfte über das Turnfest sind diesem A-Z zu entnehmen.

- **Abfall/Entsorgung**

Die Organisatoren der RMS 2023 achten auf eine umweltgerechte Entsorgung. Auf allen Wettkampfanlagen und auf dem ganzen Festgelände sind genügend Abfalleimer aufgestellt. PET-Flaschen gehören in die separaten PET-Sammelbehälter. Wir alle wollen ein sauberes Festgelände, bitte helft mit!

- **Aktuelles**

Während der Vorbereitungszeit, am Turnfestwochenende und nach dem Fest können sämtliche aktuelle Informationen über rms2023.ch bezogen werden.

- **Alkohol und Jugendschutz**

Alle wichtigen Informationen zum Jugendschutz siehe Kapitel „Jugendschutz“.

- **Anmeldung**

Die Anmeldung verläuft über die Zentrale Meldestelle. Öffnungszeiten gem. Kapitel „Allgemeines Festprogramm“.

- **An-/Abreise**

Wir empfehlen die Anreise mit dem ÖV (S3). Es steht nur eine beschränkte Anzahl Parkplätze zur Verfügung.

Zug: Der Bahnhof Fehraltorf befindet sich direkt am Festgelände.

Auto: Anfahrtsweg Parkplatz RMS 2023 ist signalisiert. Den Anweisungen des Verkehrsdienstes ist Folge zu leisten.

Velo: Anfahrtsweg Parkplatz RMS 2023 Veloparkplatz ist signalisiert.

- **Arzt**

Siehe nachfolgende Punkte unter „Notfälle“ und „Sanität“.

- **Depot**

Im Bereich der Gastronomie wird ein Depot gemäss dem Getränkeangebot verlangt.

- **Diebstahl**

Um Diebstähle vorzubeugen, empfehlen die Organisatoren der RMS 2023 dringend, keine Wertgegenstände unbeaufsichtigt zu lassen.

- **Doping/Drogen**

Die RMS 2023 und alle Turnerinnen und Turner unterstehen den Richtlinien von Anti-doping Schweiz. Es können Kontrollen durchgeführt werden. Konsum, Besitz, Abgabe, Handel und weitere vom Betäubungsmittelgesetz umfasste Tatbestände im Umgang

mit Betäubungsmitteln (z. B. Marihuana) werden von den Organisatoren der RMS 2023 nicht toleriert. Gegen fehlbare Personen wird Strafanzeige eingereicht.

- **Duschen**

Die Duschanlagen befinden sich auf dem Festgelände. Siehe Wettkampf-/Festgelände.

- **Einturnen**

Das selbständige Einturnen auf den Wettkampfanlagen ist untersagt. Es hat genügend Platz auf den Nebenplätzen des Wettkampfgeländes.

- **Fachteste, Fit+Fun**

Jeder Verein muss das Vereinseinteilungsblatt ausgefüllt mitbringen.

Mitzubringendes Material: FTA Aufgabe 1: Die Goba-Schläger und die Tennisbälle.

Der Goba-Schläger muss ein Handgelenkband und ein Fingerband aufweisen. Der Schläger darf nicht beschichtet sein, jedoch ist eine Bemalung erlaubt. Goba-Schläger können im Fachhandel gekauft oder selbst angefertigt werden.

FTA Aufgabe 2: Beach-Ball-Schläger und Beach-Ball sind mitzubringen.

FTU Aufgabe 1&2: Die Unihockeystöcke sind von den Teilnehmern selber mitzubringen.

Der Standort des FF2a/FTU befindet sich bei der Kirche Fehraltorf. Unter Wettkampf-/Festgelände ist der Standort unter Punkt 14 eingetragen. Der Weg führt unter der Bahnhofsunterführung durch und anschliessend 500 Meter die Bahnhofstrasse gerade hin-auf bis zur Kirche. Die Verpflegung findet durch die „Palme-Bar“ statt.

Die Fachteste finden auf der Wiese statt. Unihockey auf Strassenbelag.

- **Fahnenburg**

Die Fahnenburg befindet sich neben der Bühne in der Reithalle/Festzelt. Die Vereinsfahnen können dort vom Samstag, 3. Juni 2023, 12.00 Uhr, bis Sonntag, 4. Juni 2023, 15.00 Uhr gelagert werden. Die Organisatoren der RMS 2023 lehnen jegliche Haftung für Verluste und Schäden ab.

- **Festkarten**

Festkarten sind persönlich und nicht übertragbar. Jeder sich im Wettkampf befindliche Turnende muss über eine gültige Festkarte, einen persönlichen Ausweis, sowie STV-Mitgliederkarte verfügen. Es werden Festkartenkontrollen durchgeführt. Die persönliche Festkarte muss bei jeder Disziplin dabei sein und vorgezeigt werden können. Bei der Meldung auf dem Wettkampffeld müssen die entsprechenden Anzahl Festkarten, wenn von der Wettkampfleitung verlangt, vor oder nach dem Wettkampf vorgelegt werden. Zusätzliche Festkarten können an der Zentralen Meldestelle gegen einen Aufpreis gekauft werden.

- **Feuer/Feuerstellen/Grillverbot**

Betreiben von Feuerstellen, Grillieren, Abfeuern von Pyromaterial usw. ist auf dem ganzen Festgelände inkl. Zeltplatz untersagt.

- **Fotos/Videos**

Während der RMS 2023 werden Bild- und Tonaufnahmen gemacht, welche auf den sozialen Medien der RMS 2023 und in den Medien veröffentlicht werden. Turnerinnen und Turner sowie Besuchende erklären sich mit der Teilnahme/einem Besuch (an) der RMS 2023 bereit, dass Bilder und Videos, auf welchen sie gegebenenfalls abgebildet / aufgenommen wurden, verwendet werden dürfen.

- **Fundbüro**

Das Fundbüro befindet sich in der Reithalle Barmatt, siehe Wettkampf-/Festgelände. Das persönliche Abholen von verlorenen Gegenständen ist nur mit einem persönlichen Ausweis und einer detaillierten Beschreibung des Gegenstandes möglich. Nach dem Turnfest kann das Fundbüro bis am 10. Juni 2023 via E-Mail auf sicherheit@rms2023.ch kontaktiert werden. Zusendungen von Gegenständen sind gegen Vorauskasse von Versand- und Portokosten möglich. Ab dem 11. Juni 2023 werden die Fundgegenstände entweder der Kommunalpolizei Region Pfäffikon zugestellt oder je nach Gegenstand einem karitativen Zweck zugeführt.

- **Gehörschutz**

Gehörschutzpfropfen sind in der Zentralen Meldestelle kostenlos erhältlich.

- **Gymnastik/Team Aerobic:**

Die Platzgrösse kann bei der Disziplinen-Anmeldestelle geändert werden. Aerobic findet im Aerobic Zelt mit Bühne und Teppich statt. Gymnastik findet auf der Wiese statt.

- **Haftung**

Die Organisatoren der RMS 2023 lehnen jegliche Haftung ab. Die Teilnehmenden und Festbesuchenden wie auch die Helferinnen und Helfer sind für ihre Versicherung selbst verantwortlich.

- **Helfer**

Die Helferinnen und Helfer melden sich bitte 30 Minuten vor Schichtbeginn in der Helferzentrale. Der Standort ist im Wettkampf-/Festgelände verzeichnet.

- **Kinder**

Kinder jeden Alters sind an unserem Anlass herzlich willkommen. Die Betreuung und Verantwortung auf dem Festgelände obliegt den Eltern bzw. Erziehungsberechtigten.

- **LA / National**

Die Anlagen sind qualitativ auf einem hohen Niveau. Wie es an einem WTU Anlass üblich und standardmässig ist.

- Hochsprung auf Tartanplatz und Nagelschuh-tauglich.
- Wurfanlagen (Speer, Schleuderball, Wurfkörper und Steinstossen) auf Bretterbodenpodest mit Gummimatten (Tartan). Nagelschuh-tauglich.
- Kugelstossen auf Betonring.
- Weitsprung auf Bretterbodenpodest mit Gummimatten (Tartan) in Sandgrube. Nagelschuh-tauglich.
- Pendelstafette auf Fussball-Wiesen-Platz.
- 800m auf Strassenbelag.
- Crosslauf auf Flurstrasse und Strassenbelag.
- Steinheben auf Wiese.

- **Leichtathletik**

Die Vereine/Riegen sind während ihrer Wettkampfzeit für das ausgehängte Material verantwortlich. Die Wettkampfleitung behält sich vor, Disziplinenhelfer anzufordern.

• Leiterpreis

Die Leiterpreise können gegen Unterschrift an der Zentralen Meldestelle abgeholt werden.

• Mahlzeitenbons

Mahlzeitenbons sind ausschliesslich für die aufgeführten Essen gültig. Zusätzliche Bons können an der Zentralen Meldestelle gegen Bezahlung bezogen werden. Mahlzeitenbons werden nicht zurückgenommen und können nicht umgetauscht werden. Achtung: Die Essenszeiten für Sonntagmittag beachten (siehe allgemeines Festprogramm).

• Medien

Vertreterinnen und Vertreter von Medien sind am Turnfest herzlich willkommen. An der Zentralen Meldestelle können sich Medienfachleute an den Chef Sponsoring, Roman Brechbühl wenden, welcher ihnen für Informationen zur Verfügung steht.

• Notfälle

Notfallnummer: 079 699 26 81 (Sicherheit)



SCHAUEN:

Die Situation überblicken

- Was ist geschehen?
- Wer ist beteiligt?
- Wer ist betroffen?



DENKEN:

Gefahren erkennen

- Besteht Gefahr für Helfende?
- Besteht Gefahr für Andere?
- Besteht Gefahr für Unfallopfer?



HANDELN:

Selbstschutz und
Erste Hilfe leisten

- Sich selbst schützen
- Für Sicherheit sorgen
- Nothilfe leisten

• Parkplätze

Die Parkmöglichkeiten an der RMS 2023 sind beschränkt. Die Organisatoren bitten die Helfenden und Gäste der RMS 2023 wann immer möglich, auf die Benutzung der privaten Motorfahrzeuge zu verzichten. Wir bitten alle, die öffentlichen Verkehrsmittel zu benutzen. Für das Parkieren wird direkt auf dem Parkplatz CHF 5.00 einkassiert. Fahrzeuge, welche an unerlaubten Standorten abgestellt sind oder den Verkehr behindern, werden auf Kosten des Fahrzeughalters abgeschleppt.

• Proteste/Rechtsbelehrung

Das Vorgehen ist in den Wettkampfbestimmungen unter rms2023.ch/wettkampf erläutert.

• Rangverkündigung

Hinweise zu der Rangverkündigung werden auf der Website rms2023.ch publiziert. Beginn der Rangverkündigung siehe Zeiten unter „Allgemeines Festprogramm“. Alle Turnerinnen und Turner oder Vereinsverantwortliche sind aufgefordert, im Wettkampf-Tenue oder im Vereinstrainer an der Rangverkündigung zu erscheinen.

- **Rauchen**

Die Organisatoren der RMS 2023 stehen für ein rauchfreies Turnfest ein. Als rauchfrei gelten alle öffentlichen Gebäude, alle Festzelte, sowie das Gelände auf welchem Sport betrieben wird und von wo aus das sportliche Geschehen beobachtet werden kann. Wir danken für die Rücksichtnahme.

- **Sachbeschädigungen**

Bei Sachbeschädigungen wird der geschuldete Betrag beim Verursacher umgehend bar eingezogen. Ist dies nicht möglich, wird eine entsprechende Rechnung gestellt. Zudem erfolgt ein Abzug beim Haftgeld. Die Wettkampfleitung sowie das OK können Vereine, deren Mitglieder sich am Festort ungebührlich benehmen, Vandalenakte oder Diebstähle begehen, mit sofortiger Wirkung vom Turnfest ausschliessen und über weitere Sanktionen verfügen.

- **Sanität**

Durch den Samariterverein Pfäffikon ZH und Umgebung wird ein Sanitätsposten betrieben. Dieser befindet sich auf dem Festgelände und ist entsprechend ausgeschildert. Der Standort ist beim Clubhaus des FC. Der Sanitätsposten ist während des Wettkampfbetriebes und der Öffnungszeiten der gastronomischen Betriebe besetzt. Zudem werden Fusspatrouillen auf dem Festgelände eingesetzt. Im Weiteren ist auch ein Platzarzt verfügbar, welcher durch die Samariter aufgeboden wird. Bei Notfällen die Nummer der Einsatzzentrale wählen: 079 699 26 81.

- **Sanitäre Anlagen**

Auf dem ganzen Festgelände sind WC-Anlagen verteilt. Diese werden durch die Organisatoren laufend gewartet. Die Benutzerinnen und Benutzer selbst sorgen bei ihrem Besuch für Ordnung.

- **Sicherheit**

Zur Gewährleistung eines reibungslosen und sicheren Ablaufs des Turnfestes werden die Organisatoren der RMS 2023 durch einen professionellen Sicherheitsdienst unterstützt. Die eingesetzten Sicherheitskräfte sind beauftragt, gegen Vandalen, Randalierer und stark Betrunkene konsequent vorzugehen. Den Anweisungen der Sicherheitskräfte ist strikte Folge zu leisten. Fehlbare Personen werden vom Festgelände verwiesen und gegebenenfalls verzeigt.

- **Technische Weisungen**

Die mit den Anmeldeunterlagen abgegebenen technischen Weisungen, sowie die ergänzenden Hinweise auf der Webseite rms2023.ch, sind verbindlich.

- **Übernachtung**

Standort des Zeltplatzes, siehe Situationsplan.

- **Vandalismus**

Vandalismus und Vergehen werden geahndet.

- **Vereinsgeräteturnen**

Vereinsgeräteturnen: Das Vereinsgeräteturnen findet im Gerätezelt statt. Die Platzverhältnisse im Gerätezelt sind beschränkt. Die Platzgrösse ist ca. 20 × 14m. Die Anmeldung für alle Disziplinen befindet sich beim Wettkampfleitertisch.

- Schaukelringe: Es wird an einem Schaukelringgerüst im Zelt geturnt. Die Schaukelring-Anlage steht auf normaler Wiese (leichte Unebenheiten). Der Pendelpunkt der Schaukelringe ist auf ca. 5,80 m.
- Es wird an einem Stellreck geturnt. Stellreck steht auf Holzboden. Verankerung auf Wiese.

- **Vereinsunterlagen**

Vereinsunterlagen können nach der Rangverkündigung abgeholt werden.

- **Verpflegung Turnende**

Mittagessen	(Fassstrasse)	Samstag, 3. Juni 2023	11.30–14.30 Uhr
Abendessen	(Fassstrasse)	Samstag, 3. Juni 2023	17.30–21.00 Uhr
Mittagessen	(Fassstrasse)	Sonntag, 4. Juni 2023	10.00–13.45 Uhr
Turneressen	(Fassstrasse)	Sonntag, 4. Juni 2023	14.00–16.00Uhr

- **Vorbild**

Die Riegenleiter-/innen sind Vorbilder punkto Rauchen, übermässigem Alkoholkonsum und Vandalismus. Die Organisatoren der RMS 2023 zählen auf Euch!

- **Wasser**

Die Organisatoren der RMS 2023 rufen dazu auf, genügend Wasser zu trinken während des Festes. Es stehen genügend Wasserbezugsstellen zur Verfügung.

- **Weisungen / Wettkampf / Wettkampfablauf**

Der Wettkampf wird gemäss den auf der Webseite rms2023.ch/wettkampf publizierten Wettkampfbestimmungen der RMS 2023 durchgeführt. Die aktuellen Weisungen des STV-FSG sind auf der Webseite stv-fsg.ch abrufbar.

- **Wohnmobil/Wohnwagen**

Wohnmobil/Wohnwagen können bei der Reithalle Barmatt (Reithalle/Festzelt) auf dem speziellen Platz für Wohnwagen am Samstag, 3. Juni 2023, ab 08.00 Uhr abgestellt werden. Ausserhalb des offiziellen Zeltplatzes (siehe Wettkampf-/Festgelände) ist das Campieren untersagt.

- **Zentrale Meldestelle**

Der Standort der Zentralen Meldestelle kann dem Wettkampf-/Festgelände entnommen werden.

Öffnungszeiten:

Samstag, 3. Juni 2023 06:30 – 15:00 Uhr.

Sonntag, 4. Juni 2023 07:00 – 12:00 Uhr.

Am der Zentralen Meldestelle können folgende Sachen bezogen werden:

- Jugendschutzbändel.
- Kostenlose Gehörschutzpfropfen.
- Leiterpreise gegen Abgabe des Bons.

Achtung: Wettkampfanmeldungen und Mutationen können nur an der Zentralen Meldestelle vorgenommen werden.

Regionalmeister WTU RMS 2019 in Trüllikon

Senioren

Fuss-Ball-Korb / Ball-Kreuz MR/FTV Wülflingen
Moosgummiring / Intercross MR/FTV Wülflingen
Unihockey im Team / 8-er Ball FR Effretikon

Frauen-Männer

Fachtest Allround DR Neftenbach
Steinheben MR Pfungen
Steinstossen MFG Brütten
Kugelstossen MFG Brütten
Schleuderball MFG Brütten
Weitwurf MR/FR Veltheim TV
Pendelstafette 80m MR/FTV Wülflingen
Crosslauf MTV Weisslingen
Fuss-Ball-Korb / Ball-Kreuz TV Seen
Moosgummiring / Intercross TV Töss
Unihockey im Team / 8-er Ball FR Stammheimertal

Aktive

Fachtest Allround TV Rheinau
Steinheben TV Turbenthal
Steinstossen TV Rikon
Pendelstafette 80m TV/DR Weisslingen
800m-Lauf TV Russikon
Kugelstossen TV/DR Weisslingen
Speer TV Wiesendangen
Schleuderball TV/DR Weisslingen
Weitwurf TV/DR Weisslingen
Weitsprung TV/DR Dägerlen
Hochsprung TV Buch am Irchel
Team Aerobic TV Oberwinterthur
Gymnastik Bühne DTV Seuzach Gymnastikgruppe
Gymnastik Kleinfeld MFG Brütten
Schulstufenbarren TV/DTV Neftenbach
Barren TV/DR Dägerlen
Sprünge TV/DR Weisslingen
Schaukelringe TV Bauma
Gerätekombination TV Bauma

Die Rangverkündigung findet am Sonntag, 4. Juni 2023 von 18.00–19.00 Uhr in der Festwirtschaft statt.

Statistik Anmeldezahlen

128 Vereine/Riegen mit fast 3500 Turnerinnen und Turnern werden an den Regionalmeisterschaften in Fehrltorf am Start sein!

In dieser Zusammenstellung ist ersichtlich, in welchen Disziplinen wie viele Vereine mit wie vielen Turnerinnen und Turnern angemeldet sind.

Disziplinenwettkampf Aktive

Disziplin	Anzahl Vereine	Ti	Tu
800m-Lauf	20	47	154
Pendelstafette 80m	61	319	513
Hochsprung	34	146	263
Kugelstossen	34	130	312
Schleuderball	33	231	193
Speer	30	71	318
Weitwurf	35	236	210
Weitsprung	49	239	423
Steinheben	22	61	128
Steinstossen	25	79	189
Barren	18	0	265
Bodenturnen	6	95	42
Gerätekombination	31	347	276
Reck	1	21	6
Schaukelringe	15	108	144
Schulstufenbarren	27	420	6
Sprungprogramm	6	64	68
Gymnastik	31	410	69
Team-Aerobic	14	137	25
Fachtest Allround	24	147	108
Fachtest Unihockey	8	26	67

Disziplinenwettkampf Frauen/Männer

Disziplin	Anzahl Vereine	Ti	Tu
Pendelstafette 80m	4	10	16
Crosslauf	5	5	34
Kugelstossen	5	18	32
Schleuderball	16	42	110
Weitwurf	2	6	12
Steinheben	5	6	32
Steinstossen	4	19	21
Fachtest Allround	6	34	38
Fachtest Unihockey	1	2	7
Fit & Fun - FF1	24	134	160
Fit & Fun - FF2	27	144	144
Fit & Fun - FF3	26	176	124
Team-Aerobic	1	14	0
Gymnastik	2	18	0

Disziplinenwettkampf Senioren

Disziplin	Anzahl Vereine	Ti	Tu
Fachtest Allround	1	0	8
Fit & Fun - FF1	8	24	53
Fit & Fun - FF2	8	24	53
Fit & Fun - FF3	8	24	53
Schleuderball	1	8	4

Vereine/Riegen

Alterskategorie	Vereine	Teilnehmende
Aktive	87	2813
Frauen-Männer	33	523
Senioren	8	77
Total Vereine/Riegen	128	
Total Turnerinnen und Turner		3413

Zeichenerklärung

Leichtathletik

800	800m-Lauf
HO	Hochsprung
KUG	Kugelstossen
PS80	80m Pendelstafette
SB	Schleuderball
SPE	Speerwurf
WE	Weitsprung
WU	Weitwurf
CL	Crosslauf

Nationalturnen

STH	Steinheben
STS	Steinstossen

Fit+Fun

FF1	Fussball-Staffettenstab / Brett-Ball
FF2	Unihockey im Team / 8-er Ball
FF3	Street Racket / Moosgummi-Gymnastikstab

Fachtest

FTA	Fachtest Allround
FTU	Fachtest Unihockey

Geräteturnen

BA	Barren
BO	Boden
RE	Reck
SP	Sprungprogramm
SR	Schaukelringe
SSB	Schulstufenbarren
GK	Gerätekombination

Gymnastik

GVSO	Gymnastik Verein bis 10 Ti/Tu ohne Handgeräte
GVSM	Gymnastik Verein bis 10 Ti/Tu mit Handgeräte
GVMO	Gymnastik Verein bis 15 Ti/Tu ohne Handgeräte
GVMM	Gymnastik Verein bis 15 Ti/Tu mit Handgeräte
GVLO	Gymnastik Verein ab 16 Ti/Tu ohne Handgeräte
GVLM	Gymnastik Verein ab 16 Ti/Tu mit Handgeräte

Aerobic

TAe	Team-Aerobic
-----	--------------

Messbare Disziplinen

(1)	Anlage-Nummer
-----	---------------

Läufe

(1)	Bahn-Nummer
-----	-------------

Zeitplan Samstag, 03.06.2023

Datum	Sa / So	Verein	Verband	Wettkampfteil 1		
				Zeit	Disziplin	Anlage
03.06.23	Samstag	Altbüron STV	TV LU/OW/NW	13:20	GVLO	Gym-Platz
03.06.23	Samstag		TV LU/OW/NW			
03.06.23	Samstag	Altikon TV/DR	ZTV-WTU	08:00	KUG	KUG 1
03.06.23	Samstag		ZTV-WTU	08:00	WU	WU 4
03.06.23	Samstag	Altstetten TV	ZTV-GLZ	15:30	FTU	FTU
03.06.23	Samstag	Azmoos TV	SGTV	16:00	PS80	PS80 2
03.06.23	Samstag	Balgach STV	SGTV	15:15	BO	GETU-Zelt
03.06.23	Samstag	Bauma Aktive TV	ZTV-WTU	08:00	GKBASSB	GETU-Zelt
03.06.23	Samstag		ZTV-WTU	08:00	WE	WE 1+2
03.06.23	Samstag	Bauma FR/MR	ZTV-WTU	08:25	KUG	KUG 1
03.06.23	Samstag		ZTV-WTU			
03.06.23	Samstag	Benken TV	ZTV-WTU	12:20	TAe	Gym-Platz
03.06.23	Samstag		ZTV-WTU			
03.06.23	Samstag	Brugg STV	ATV	12:10	FF1	FF1
03.06.23	Samstag	Brügg TV	TBS	13:00	FTU	FTU
03.06.23	Samstag		TBS	15:30	BO	GETU-Zelt
03.06.23	Samstag	Buch am Irchel TV	ZTV-WTU	11:15	BA	GETU-Zelt
03.06.23	Samstag		ZTV-WTU	11:20	SSB	GETU-Zelt
03.06.23	Samstag		ZTV-WTU			
03.06.23	Samstag	Busswil (FMS) DR	TBS	13:35	FF1	FF1
03.06.23	Samstag	Busswil DR	TBS	12:00	FTA	FTA
03.06.23	Samstag	Busswil Männer TV	TBS	12:50	FF1	FF1
03.06.23	Samstag	Busswil TV	TBS	11:20	FTU	FTU
03.06.23	Samstag		TBS			
03.06.23	Samstag		TBS			
03.06.23	Samstag	Dägerlen MR	ZTV-WTU	16:30	FF2	FF2
03.06.23	Samstag	Elgg DTV/TV	ZTV-WTU	09:25	KUG	KUG 1+2
03.06.23	Samstag		ZTV-WTU	09:25	WE	WE 1+2
03.06.23	Samstag		ZTV-WTU			
03.06.23	Samstag		ZTV-WTU			
03.06.23	Samstag	Elgg2 DTV/TV	ZTV-WTU	17:05	FTA	FTA
03.06.23	Samstag	Fehraltorf Aktive TV	ZTV-WTU	08:55	KUG	KUG 1+2
03.06.23	Samstag		ZTV-WTU			
03.06.23	Samstag		ZTV-WTU			
03.06.23	Samstag	Fehraltorf FTV/MR	ZTV-WTU	13:10	FF3	FF3
03.06.23	Samstag		ZTV-WTU			
03.06.23	Samstag	Flaach TV	ZTV-WTU	08:55	SB	WU 1+2
03.06.23	Samstag		ZTV-WTU	08:45	HO	HO 1
03.06.23	Samstag		ZTV-WTU	08:55	PS80	PS80 1

Wettkampfteil 2			Wettkampf-Teil 3			Wettkampf-Teil 4		
Zeit	Disziplin	Anlage	Zeit	Disziplin	Anlage	Zeit	Disziplin	Anlage
14:30	STS	STS 1	16:10	TAe	Gym-Platz			
14:30	BO	GETU-Zelt	16:10	BA	GETU-Zelt			
09:30	SB	WU 3+4	10:50	BA	GETU-Zelt	11:50	PS80	PS80 1
09:30	STS	STS 1	10:55	SSB	GETU-Zelt	11:50	STH	STH 1+2
17:00	GVMO	Gym-Platz	18:20	GKBASSB	GETU-Zelt			
09:10	GVMO	Gym-Platz	10:10	SSB	GETU-Zelt	11:40	SR	GETU-Zelt
09:10	SPE	WU 3+4	10:10	HO	HO 1+2	11:50	PS80	PS80 2
09:55	FF2	FF2	11:05	FF1	FF1	12:05	FF3	FF3
09:55	SB	WU 3						
13:15	WU	WU 4	14:20	STH	STH 1+2	15:40	800	800m
13:20	WE	WE 1	14:20	PS80	PS80 1	15:30	SPE	WU 1
13:20	FF2	FF2	14:20	FTU	FTU	15:25	FF3	FF3
14:25	SR	GETU-Zelt						
13:05	WE	WE 2	15:05	STS	STS 1+2	16:30	HO	HO 2
13:05	KUG	KUG 1	15:05	SB	WU 3+4	16:30	PS80	PS80 1
13:15	WU	WU 5				16:30	STH	STH 3
14:40	FF3	FF3	15:45	FF2	FF2			
13:55	PS80	PS80 2	15:10	GVMO	Gym-Platz			
14:00	FF3	FF3	15:25	FF2	FF2			
12:55	SR	GETU-Zelt	13:50	TAe	Gym-Platz	15:20	FTA	FTA
			13:55	STS	STS 2			
			13:55	SPE	WU 5			
10:45	SPE	WU 3+4	12:20	PS80	PS80 1+2	13:30	SR	GETU-Zelt
10:50	STS	STS 1	12:15	STH	STH 2			
10:45	HO	HO 1	12:20	SSB	GETU-Zelt			
10:50	800	800m						
10:20	WU	WU 1+2	12:00	SSB	GETU-Zelt	13:20	SR	GETU-Zelt
10:20	WE	WE 1+2	11:50	SPE	WU 1	13:20	SB	WU 1+2
			11:50	HO	HO 1+2			
14:20	SB	WU 5	16:00	CL	CL	17:05	STH	STH 1+2
			16:00	TAe	Gym-Platz	17:00	FF1	FF1
10:20	GVLO	Gym-Platz	11:35	WE	WE 1+2	13:10	SSB	GETU-Zelt
			11:20	WU	WU 2	13:10	800	800m
			11:20	FTA	FTA	13:10	SPE	WU 3

Zeitplan Samstag, 03.06.2023

03.06.23	Samstag	Gossau ZH STV	ZTV-GLZ	09:25	FTA	FTA
03.06.23	Samstag		ZTV-GLZ	09:25	SPE	WU 5
03.06.23	Samstag		ZTV-GLZ	09:30	GKBOBA	GETU-Zelt
03.06.23	Samstag	Grabs STV	SGTV	13:00	TAe	Gym-Platz
03.06.23	Samstag		SGTV	13:00	WE	WE 3
03.06.23	Samstag	Henggart TV	ZTV-WTU	10:20	PS80	PS80 2
03.06.23	Samstag		ZTV-WTU			
03.06.23	Samstag	Hettlingen TV	ZTV-WTU	08:55	WE	WE 1+2
03.06.23	Samstag		ZTV-WTU	08:45	HO	HO 2
03.06.23	Samstag		ZTV-WTU			
03.06.23	Samstag	Hinwil DR	ZTV-AZO	11:50	SSB	GETU-Zelt
03.06.23	Samstag	Hombrechtikon TV	ZTV-AZO	10:55	PS80	PS80 1
03.06.23	Samstag		ZTV-AZO	10:55	KUG	KUG 3
03.06.23	Samstag		ZTV-AZO	11:10	BO	GETU-Zelt
03.06.23	Samstag		ZTV-AZO	10:50	FTU	FTU
03.06.23	Samstag	Illnau Aktive TV	ZTV-WTU	12:30	FTA	FTA
03.06.23	Samstag		ZTV-WTU			
03.06.23	Samstag	Illnau MTV	ZTV-WTU	10:20	FF2	FF2
03.06.23	Samstag	Inkwil STV	TBOE	13:10	PS80	PS80 1
03.06.23	Samstag	Kaltbrunn DR	STV	14:40	TAe	Gym-Platz
03.06.23	Samstag		STV			
03.06.23	Samstag	Laufen-Uhwiesen TV	ZTV-WTU	13:10	KUG	KUG 2
03.06.23	Samstag		ZTV-WTU	13:15	HO	HO 1+2
03.06.23	Samstag	Malters STV	TV LU/OW/NW	13:10	TAe	Gym-Platz
03.06.23	Samstag	Marthalen TV/DR	ZTV-WTU	14:10	FTA	FTA
03.06.23	Samstag		ZTV-WTU	14:10	GKBASSB	GETU-Zelt
03.06.23	Samstag		ZTV-WTU			
03.06.23	Samstag	Näfels DTV	GLTV	13:50	FF1	FF1
03.06.23	Samstag	Neftenbach DR	ZTV-WTU	10:00	FTA	FTA
03.06.23	Samstag	Neftenbach TV/DTV	ZTV-WTU	09:10	BO	GETU-Zelt
03.06.23	Samstag		ZTV-WTU	08:50	WE	WE 3
03.06.23	Samstag		ZTV-WTU			
03.06.23	Samstag	Oberschan TV	SGTV	12:50	TAe	Gym-Platz
03.06.23	Samstag	Oberwinterthur TV	ZTV-WTU	08:25	SB	WU 1+2
03.06.23	Samstag		ZTV-WTU			
03.06.23	Samstag	Ossingen DR	ZTV-WTU	09:20	KUG	KUG 3
03.06.23	Samstag		ZTV-WTU	09:40	SSB	GETU-Zelt
03.06.23	Samstag		ZTV-WTU			
03.06.23	Samstag	Ossingen TV	ZTV-WTU	09:00	STS	STS 1+2
03.06.23	Samstag		ZTV-WTU	09:10	PS80	PS80 1+2
03.06.23	Samstag	Pfäffikon ZH DTV/MTV	ZTV-WTU	08:00	FF1	FF1
03.06.23	Samstag	Pfäffikon ZH TV	ZTV-WTU	09:30	WE	WE 3

11:00	TAe	Gym-Platz	12:15	PS80	PS80 1			
10:50	SB	WU 2	12:30	800	800m			
			12:15	STH	STH 1			
14:20	PS80	PS80 2	15:20	SR	GETU-Zelt			
			15:25	WU	WU 4			
11:20	WE	WE 3	13:25	GKBOSP	GETU-Zelt			
11:35	BA	GETU-Zelt						
10:35	KUG	KUG 1+2	12:10	GKBOSSB	GETU-Zelt	13:20	PS80	PS80 1+2
10:15	WU	WU 4				13:20	800	800m
10:40	GVMO	Gym-Platz						
14:50	TAe	Gym-Platz	16:10	HO	HO 1			
14:50	SPE	WU 5	16:10	STH	STH 2+3			
14:50	BA	GETU-Zelt	16:15	800	800m			
			16:25	STS	STS 1			
14:40	FTU	FTU	16:30	SB	WU 3	17:40	WU	WU 1
14:40	WE	WE 2+3	16:30	PS80	PS80 2	17:40	800	800m
11:30	FF1	FF1	12:30	FF3	FF3			
14:30	GVMO	Gym-Platz	15:40	GKBABO	GETU-Zelt			
16:00	FTA	FTA	17:10	WU	WU 1			
15:50	SB	WU 3	17:10	STH	STH 3			
14:40	PS80	PS80 2	16:05	WU	WU 3			
			15:55	WE	WE 1			
15:30	KUG	KUG 1+2	16:45	SPE	WU 1+2	18:10	STS	STS 1
15:30	WE	WE 1+2	16:50	GVMO	Gym-Platz	18:10	HO	HO 1+2
15:25	SB	WU 3	16:45	PS80	PS80 1	18:10	WU	WU 1+2
15:10	FF3	FF3	16:15	FF2	FF2			
11:45	FF3	FF3	13:00	FF2	FF2			
11:40	TAe	Gym-Platz	13:00	PS80	PS80 1	14:15	BA	GETU-Zelt
11:15	HO	HO 3	12:55	WU	WU 1	14:20	SPE	WU 3+4
			12:55	KUG	KUG 3	14:20	SSB	GETU-Zelt
13:50	SSB	GETU-Zelt	15:00	GKBASSBSP	GETU-Zelt	16:25	BA	GETU-Zelt
09:50	KUG	KUG 1	11:15	WU	WU 1	12:50	FTA	FTA
09:50	PS80	PS80 1	11:15	STS	STS 1	12:50	SSB	GETU-Zelt
11:10	GVLO	Gym-Platz	12:20	SB	WU 1+2+3	13:55	PS80	PS80 1
10:50	WE	WE 3	12:20	HO	HO 3	13:55	STS	STS 1
						13:55	WU	WU 3+4
10:15	SPE	WU 5	12:35	KUG	KUG 1+2	13:55	STH	STH 1
10:45	HO	HO 2+3	12:35	WE	WE 1+2	14:00	BA	GETU-Zelt
09:00	FF2	FF2	10:00	FF3	FF3			
11:00	FTU	FTU	12:25	PS80	PS80 1	13:40	FTA	FTA

Zeitplan Samstag, 03.06.2023

03.06.23	Samstag	Pflanzschule MR	ZTV-WTU	14:00	FF2	FF2
03.06.23	Samstag	Pfungen FR	ZTV-WTU	09:45	FF3	FF3
03.06.23	Samstag	Pfungen MR	ZTV-WTU	14:35	STS	STS 2
03.06.23	Samstag		ZTV-WTU	14:35	FF1	FF1
03.06.23	Samstag	Pfungen TV/DR	ZTV-WTU	08:25	SB	WU 3+4
03.06.23	Samstag		ZTV-WTU	08:30	PS80	PS80 1
03.06.23	Samstag		ZTV-WTU	08:25	STS	STS 1+2
03.06.23	Samstag	Rehetobel Männer & Frauen SV	ATV	13:55	FTA	FTA
03.06.23	Samstag		ATV			
03.06.23	Samstag	Rehetobel SV	APP	14:45	FTA	FTA
03.06.23	Samstag	Rheinau TV	ZTV-WTU	08:20	WE	WE 1+2
03.06.23	Samstag		ZTV-WTU	08:50	WU	WU 3+4+5
03.06.23	Samstag		ZTV-WTU			
03.06.23	Samstag		ZTV-WTU			
03.06.23	Samstag	Rikon DR	ZTV-WTU	18:10	SSB	GETU-Zelt
03.06.23	Samstag	Rikon FTV	ZTV-WTU	08:20	FF1	FF1
03.06.23	Samstag	Rikon MR	ZTV-WTU	09:25	WU	WU 1+2
03.06.23	Samstag	Rikon TV	ZTV-WTU	08:00	STS	STS 1
03.06.23	Samstag		ZTV-WTU	08:00	PS80	PS80 1
03.06.23	Samstag		ZTV-WTU			
03.06.23	Samstag	Rorbas-Freinestein FR/MR	ZTV-GLZ	12:00	GVSO	Gym-Platz
03.06.23	Samstag		ZTV-GLZ			
03.06.23	Samstag	Russikon DTV	ZTV-WTU	08:30	FTA	FTA
03.06.23	Samstag	Russikon FTV/MR	ZTV-WTU	09:30	FF3	FF3
03.06.23	Samstag	Russikon TV	ZTV-WTU	08:15	KUG	KUG 2
03.06.23	Samstag		ZTV-WTU	08:30	PS80	PS80 2
03.06.23	Samstag		ZTV-WTU			
03.06.23	Samstag	Samstägern TV	ZTV-AZO	13:45	SP	GETU-Zelt
03.06.23	Samstag		ZTV-AZO			
03.06.23	Samstag	Sarnen STV	STV	10:00	BO	GETU-Zelt
03.06.23	Samstag	Schlatt TG TV	TGTV	13:00	STS	STS 1
03.06.23	Samstag		TGTV	13:00	PS80	PS80 2
03.06.23	Samstag		TGTV	13:00	FTA	FTA
03.06.23	Samstag	Seen TV	ZTV-WTU	08:15	FTA	FTA
03.06.23	Samstag		ZTV-WTU	08:00	WE	WE 3
03.06.23	Samstag		ZTV-WTU	08:15	SB	WU 5
03.06.23	Samstag	Seuzach DTV	ZTV-WTU	12:35	KUG	KUG 3
03.06.23	Samstag		ZTV-WTU	12:35	WE	WE 3
03.06.23	Samstag	Seuzach TV	ZTV-WTU	08:40	KUG	KUG 3
03.06.23	Samstag		ZTV-WTU	09:00	GKBASSBO	GETU-Zelt
03.06.23	Samstag	Sevelen TV	SGTV	12:25	PS80	PS80 2
03.06.23	Samstag		SGTV			

15:00	FF1	FF1	16:15	SB	WU 2	17:20	CL	CL
10:45	FF2	FF2	11:50	FF1	FF1			
16:10	SB	WU 5	17:30	STH	STH 1+2			
16:25	FF3	FF3	17:30	FF2	FF2			
10:10	KUG	KUG 2	11:30	STH	STH 1+2			
10:20	GKBASSB	GETU-Zelt	11:30	GVLO	Gym-Platz			
10:20	SPE	WU 3						
15:10	FF2	FF2	16:45	CL	CL			
			16:45	SB	WU 3			
10:20	FTU	FTU	12:00	KUG	KUG 1+2+3	13:30	SPE	WU 3+4
10:20	FTA	FTA	12:15	PS80	PS80 2	13:30	STH	STH 1
14:45	HO	HO 1	11:45	SB	WU 2+3			
10:30	SSB	GETU-Zelt						
09:20	FF2	FF2	10:30	FF3	FF3			
10:50	FF1	FF1	11:45	FF2	FF2	12:50	FF3	FF3
09:25	STH	STH 1+2	10:50	SPE	WU 1			
09:25	HO	HO 1+2	11:00	800	800m			
			10:50	WE	WE 1+2			
13:10	FF1	FF1	14:25	FTA	FTA	15:45	STH	STH 3
			14:25	FF2	FF2	15:45	FF3	FF3
09:40	GVSO	Gym-Platz	10:40	SSB	GETU-Zelt	11:40	PS80	PS80 1
10:20	FF1	FF1	11:35	KUG	KUG 3	12:55	SB	WU 2
09:55	SR	GETU-Zelt	11:15	HO	HO 1+2	12:50	800	800m
09:55	SPE	WU 4+5	11:15	WE	WE 1+2			
			11:20	TAe	Gym-Platz			
15:05	SR	GETU-Zelt	16:50	SSB	GETU-Zelt			
			16:35	FTA	FTA			
13:30	WE	WE 2+3	15:50	WU	WU 4+5			
14:40	STH	STH 1+2	16:20	800	800m			
14:40	WE	WE 1	16:20	GKBASSB	GETU-Zelt			
15:00	GVSO	Gym-Platz	16:15	WU	WU 1			
09:50	GKBOSSB	GETU-Zelt	11:00	SP	GETU-Zelt	12:00	PS80	PS80 2
						12:05	WU	WU 4+5
14:00	GVLO	Gym-Platz	15:15	PS80	PS80 1	16:40	GKBOSSB	GETU-Zelt
			15:15	SB	WU 5			
10:20	WE	WE 3	11:45	SB	WU 4+5	13:40	HO	HO 1+2
10:30	GVMO	Gym-Platz	12:00	PS80	PS80 1	13:40	SPE	WU 1+2
13:30	TAe	Gym-Platz	14:35	SR	GETU-Zelt			
13:35	BA	GETU-Zelt						

Zeitplan Samstag, 03.06.2023

03.06.23	Samstag	Sibilingen TV	SHTV	10:35	FF1	FF1
03.06.23	Samstag	Thalheim TV	ZTV-WTU	09:50	HO	HO 3
03.06.23	Samstag		ZTV-WTU	10:20	KUG	KUG 1+3
03.06.23	Samstag	Thun-Strättligen TV	TBO	15:30	GVMO	Gym-Platz
03.06.23	Samstag	Trüllikon TV	ZTV-WTU	11:55	WE	WE 3
03.06.23	Samstag		ZTV-WTU	12:10	GVMO	Gym-Platz
03.06.23	Samstag		ZTV-WTU			
03.06.23	Samstag	Turbenthal TV	ZTV-WTU	12:40	GKBASSBBO	GETU-Zelt
03.06.23	Samstag		ZTV-WTU	12:40	FTU	FTU
03.06.23	Samstag		ZTV-WTU			
03.06.23	Samstag	Turbenthal Uffangbecki TV	ZTV-WTU	08:00	SB	WU 5
03.06.23	Samstag	Veltheim Aktivriege TV	ZTV-WTU	09:50	KUG	KUG 2+3
03.06.23	Samstag		ZTV-WTU	09:55	WE	WE 1+2
03.06.23	Samstag	Weisslingen (FM) MTV	ZTV-WTU	14:50	KUG	KUG 1
03.06.23	Samstag		ZTV-WTU	14:50	FF2	FF2
03.06.23	Samstag	Weisslingen (S) MTV	ZTV-WTU	08:35	FF1	FF1
03.06.23	Samstag	Weisslingen DR/TV	ZTV-WTU	15:35	STS	STS 1+2
03.06.23	Samstag	Weisslingen TV/DR	ZTV-WTU	08:00	WU	WU 1+2+3
03.06.23	Samstag		ZTV-WTU	08:00	HO	HO 1+2+3
03.06.23	Samstag	Weite TV/DTV	SGTV	14:10	TAe	Gym-Platz
03.06.23	Samstag	Wetzikon STV	ZTV-AZO	16:15	FTA	FTA
03.06.23	Samstag		ZTV-AZO	16:15	SR	GETU-Zelt
03.06.23	Samstag	Wiesendangen MR	ZTV-WTU	09:10	SB	WU 5
03.06.23	Samstag		ZTV-WTU	09:10	FF1	FF1
03.06.23	Samstag	Wislig FTV	ZTV-WTU	11:00	FF2	FF2
03.06.23	Samstag	Wüflingen DTV	ZTV-WTU	13:10	PS80	PS80 2
03.06.23	Samstag	Wüflingen FTV/ MR	ZTV-WTU	13:40	FF2	FF2
03.06.23	Samstag		ZTV-WTU	13:40	PS80	PS80 2
03.06.23	Samstag	Wüflingen TV	ZTV-WTU	13:40	SR	GETU-Zelt
03.06.23	Samstag		ZTV-WTU			

11:30	FF3	FF3	12:40	FF2	FF2			
12:30	GKBASSB	GETU-Zelt	13:40	GVMO	Gym-Platz	14:45	WU	WU 1+2
12:10	WE	WE 1+2	13:40	PS80	PS80 1			
16:30	SP	GETU-Zelt	17:30	RE	GETU-Zelt			
15:25	GKBASSB	GETU-Zelt	17:05	800	800m	18:40	SPE	WU 1
			17:15	HO	HO 1	18:40	STH	STH 1+2
			17:05	WU	WU 5	18:40	PS80	PS80 1
13:50	PS80	PS80 1+2	15:10	SB	WU 1+2	16:30	STH	STH 1+2
13:50	KUG	KUG 1+2	15:10	WE	WE 1+2	16:30	800	800m
						16:30	HO	HO 1
09:45	FTA	FTA	11:20	PS80	PS80 1	12:40	STH	STH 2
11:05	WU	WU 3+4+5	12:40	HO	HO 1+2	14:20	TAe	Gym-Platz
			12:40	SB	WU 4+5	14:15	SPE	WU 1+2
13:15	FTA	FTA	16:10	SB	WU 4	17:30	CL	CL
			16:10	FF3	FF3	17:30	FF1	FF1
09:35	FF2	FF2	10:45	FF3	FF3	11:40	FTA	FTA
17:10	SPE	WU 2+3+4						
09:40	PS80	PS80 1+2	11:00	KUG	KUG 1+2	12:55	WE	WE 1
09:40	SB	WU 1+2	11:30	SP	GETU-Zelt	13:00	GKBASSBBO	GETU-Zelt
15:10	BA	GETU-Zelt	16:00	GKBOSP	GETU-Zelt			
17:10	GVSO	Gym-Platz	18:00	GKBOSP	GETU-Zelt			
17:10	BA	GETU-Zelt						
10:30	KUG	KUG 3	12:05	STS	STS 1	13:30	STH	STH 2+3
10:20	FF3	FF3	12:05	FF2	FF2	13:40	CL	CL
12:25	FF1	FF1	13:30	FF3	FF3			
14:45	GVLO	Gym-Platz	15:50	SSB	GETU-Zelt			
15:10	FF1	FF1	16:40	FF3	FF3			
			16:35	SB	WU 4			
14:40	PS80	PS80 1	15:50	SB	WU 1+2			
14:40	SPE	WU 3+4	15:50	800	800m			

Zeitplan Sonntag, 04.06.2023

Datum	Sa / So	Verein	Verband	Wettkampfteil 1		
				Zeit	Disziplin	Anlage
04.06.23	Sonntag	Andelfingen DTV	ZTV-WTU	09:55	PS80	PS80 2
04.06.23	Sonntag		ZTV-WTU	09:50	SB	WU 5
04.06.23	Sonntag	Andelfingen TV	ZTV-WTU	09:25	PS80	PS80 1+2
04.06.23	Sonntag		ZTV-WTU	09:25	KUG	KUG 1
04.06.23	Sonntag	Bäretswil TV	ZTV-AZO	08:40	GKBASSBBO	GETU-Zelt
04.06.23	Sonntag		ZTV-AZO			
04.06.23	Sonntag		ZTV-AZO			
04.06.23	Sonntag	Brütten FR/GymTeam	ZTV-WTU	10:20	FF1	FF1
04.06.23	Sonntag		ZTV-WTU	10:20	STS	STS 2
04.06.23	Sonntag	Brütten TV	ZTV-WTU	08:50	WE	WE 2+3
04.06.23	Sonntag		ZTV-WTU	08:55	KUG	KUG 1+2
04.06.23	Sonntag		ZTV-WTU			
04.06.23	Sonntag	Bühler Aktive TV	APP	11:40	FTA	FTA
04.06.23	Sonntag		APP			
04.06.23	Sonntag	Dägerlen TV/DR	ZTV-WTU	08:30	HO	HO 3
04.06.23	Sonntag		ZTV-WTU	09:10	BA	GETU-Zelt
04.06.23	Sonntag	Dättlikon TV/DR	ZTV-WTU	09:20	SB	WU 3+4
04.06.23	Sonntag		ZTV-WTU	09:20	SPE	WU 5
04.06.23	Sonntag		ZTV-WTU			
04.06.23	Sonntag	Dinhard TV	ZTV-WTU	09:10	PS80	PS80 1+2
04.06.23	Sonntag		ZTV-WTU	08:55	SPE	WU 3+4
04.06.23	Sonntag		ZTV-WTU	08:55	SB	WU 5
04.06.23	Sonntag	Effretikon Senioren	ZTV-WTU	10:00	FF1	FF1
04.06.23	Sonntag	Effretikon TV	ZTV-WTU	08:30	STS	STS 1
04.06.23	Sonntag		ZTV-WTU	08:30	WE	WE 2+3
04.06.23	Sonntag	Fiscenthal TV	ZTV-AZO	08:55	STS	STS 1
04.06.23	Sonntag		ZTV-AZO	08:55	FTA	FTA
04.06.23	Sonntag		ZTV-AZO			
04.06.23	Sonntag	Grafstal TV	ZTV-WTU	09:25	KUG	KUG 1+2
04.06.23	Sonntag		ZTV-WTU	09:20	SPE	WU 1+2
04.06.23	Sonntag	Hinwil TV	ZTV-AZO	08:30	GKBOSP	GETU-Zelt
04.06.23	Sonntag	Hittnau Plus TV	ZTV-AZO	09:05	PS80	PS80 2
04.06.23	Sonntag	Hittnau TV	ZTV-AZO	09:00	GKBASSB	GETU-Zelt
04.06.23	Sonntag		ZTV-AZO	09:00	WE	WE 1
04.06.23	Sonntag	Kyburg Senioren TV	ZTV-WTU	10:45	FF1	FF1
04.06.23	Sonntag	Kyburg TV	ZTV-WTU	08:30	KUG	KUG 2
04.06.23	Sonntag	Marthalen Gym Frauen	ZTV-WTU	12:50	GVSO	Gym-Platz
04.06.23	Sonntag	Marthalen MR	ZTV-WTU	09:50	FF2	FF2
04.06.23	Sonntag	Oberrieden TV	ZTV-AZO	11:35	SR	GETU-Zelt
04.06.23	Sonntag	Oberwinterthur FR	ZTV-WTU	11:45	FF2	FF2

Wettkampfteil 2			Wettkampf-Teil 3			Wettkampf-Teil 4		
Zeit	Disziplin	Anlage	Zeit	Disziplin	Anlage	Zeit	Disziplin	Anlage
11:10	GVLO	Gym-Platz	12:20	SSB	GETU-Zelt	13:20	WE	WE 3
						13:20	WU	WU 4+5
10:50	BA	GETU-Zelt	11:45	HO	HO 1+2	13:15	WE	WE 1+2
			12:05	SB	WU 1	13:15	SPE	WU 2+3
10:20	PS80	PS80 2	11:20	SSB	GETU-Zelt	12:20	800	800m
09:50	SPE	WU 1				12:20	STH	STH 3
10:15	KUG	KUG 1				12:20	WE	WE 3
11:55	FF3	FF3	13:35	FF2	FF2			
11:55	SB	WU 4+5	13:45	KUG	KUG 1+2			
10:20	SSB	GETU-Zelt	11:40	GKBASSBBO	GETU-Zelt	12:40	HO	HO 1+2
10:15	SPE	WU 4+5				12:40	STS	STS 1
10:20	PS80	PS80 1						
13:00	PS80	PS80 2	14:00	SB	WU 4			
			14:00	WU	WU 5			
10:40	PS80	PS80 1+2	12:10	KUG	KUG 2	13:45	WE	WE 1+2+3
10:40	GVLO	Gym-Platz	12:30	GKBASSB	GETU-Zelt	13:50	SSB	GETU-Zelt
10:40	BA	GETU-Zelt	11:35	KUG	KUG 1	13:30	STS	STS 1
			11:35	PS80	PS80 1	13:10	HO	HO 1+2
			11:55	SSB	GETU-Zelt	13:35	WU	WU 1
10:35	HO	HO 1+2	12:05	SSB	GETU-Zelt	13:10	GVMO	Gym-Platz
10:30	KUG	KUG 1+2	12:10	BA	GETU-Zelt	13:10	800	800m
10:30	STS	STS 1	12:10	WE	WE 1+2	13:10	STH	STH 2+3
11:35	SB	WU 3+5	12:20	FF3	FF3	13:15	FF2	FF2
09:55	KUG	KUG 1+2	11:10	SB	WU 1	12:40	GKBOSSB	GETU-Zelt
09:55	PS80	PS80 1	11:10	HO	HO 1+2			
10:30	SSB	GETU-Zelt	11:35	PS80	PS80 2	13:00	WE	WE 3
						13:00	SB	WU 4
						12:55	STH	STH 3
10:50	PS80	PS80 1	12:10	HO	HO 3	14:15	800	800m
10:50	WU	WU 2+3	12:35	WE	WE 1+2			
09:30	FTA	FTA	10:30	WE	WE 3	12:05	SB	WU 3
10:25	FTA	FTA	11:35	SB	WU 2			
10:30	GVMO	Gym-Platz	11:35	SB	WU 1			
10:30	PS80	PS80 1+2	11:35	800	800m			
12:05	FF2	FF2	13:10	FF3	FF3			
09:50	PS80	PS80 1	11:20	WU	WU 4			
11:10	FF3	FF3	13:20	FF1	FF1			
12:35	FTA	FTA	13:40	GKBOSP	GETU-Zelt			
12:55	FF3	FF3	13:55	SB	WU 3			

Zeitplan Sonntag, 04.06.2023

04.06.23	Sonntag	Pflanzschule TV	ZTV-WTU	10:10	PS80	PS80 1+2
04.06.23	Sonntag		ZTV-WTU			
04.06.23	Sonntag	Pfyn TV	TGTV	13:00	PS80	PS80 1
04.06.23	Sonntag	Räterschen TV	ZTV-WTU	09:20	GKBASSB	GETU-Zelt
04.06.23	Sonntag		ZTV-WTU			
04.06.23	Sonntag	Rickenbach MR	ZTV-WTU	10:35	SB	WU 1
04.06.23	Sonntag	Rickenbach TV	ZTV-WTU	09:25	STS	STS 1+2
04.06.23	Sonntag		ZTV-WTU	09:25	WE	WE 1+2+3
04.06.23	Sonntag		ZTV-WTU			
04.06.23	Sonntag	Ried TV	ZTV-AZO	08:50	SSB	GETU-Zelt
04.06.23	Sonntag	Schalchen-Wilberg TV	ZTV-WTU	08:30	SB	WU 1+2
04.06.23	Sonntag		ZTV-WTU	08:30	PS80	PS80 1
04.06.23	Sonntag		ZTV-WTU	08:30	HO	HO 1+2
04.06.23	Sonntag	Schlatt TV	ZTV-WTU	08:30	WU	WU 3+4
04.06.23	Sonntag		ZTV-WTU	08:30	WE	WE 1
04.06.23	Sonntag	Seen Fitness TV	ZTV-WTU	10:50	FF2	FF2
04.06.23	Sonntag	Seuzach Gymgruppe	ZTV-WTU	11:20	GVSO	Gym-Platz
04.06.23	Sonntag	Stammertal TV	ZTV-WTU	10:00	BA	GETU-Zelt
04.06.23	Sonntag		ZTV-WTU	10:05	GKBOSSB	GETU-Zelt
04.06.23	Sonntag	Steinenberg-Grasswil TV	TBOE	12:00	SB	WU 2
04.06.23	Sonntag		TBOE			
04.06.23	Sonntag	Töss TV	ZTV-WTU	09:50	SB	WU 2+3
04.06.23	Sonntag	Uhwiesen FTV	SHTV	11:00	FF1	FF1
04.06.23	Sonntag	Veltheim FR/MR	ZTV-WTU	11:10	FF2	FF2
04.06.23	Sonntag	Wädenswil TV	ZTV-AZO	11:15	SR	GETU-Zelt
04.06.23	Sonntag	Wald ZH MR	ZTV-AZO	11:30	FF2	FF2
04.06.23	Sonntag	Wetzikon Mixed STV	ZTV-AZO	10:05	FF2	FF2
04.06.23	Sonntag	Wiesendangen DR	ZTV-WTU	08:55	PS80	PS80 2
04.06.23	Sonntag		ZTV-WTU			
04.06.23	Sonntag		ZTV-WTU			
04.06.23	Sonntag	Wiesendangen TV	ZTV-WTU	08:55	SB	WU 1+2
04.06.23	Sonntag		ZTV-WTU	08:55	PS80	PS80 1
04.06.23	Sonntag		ZTV-WTU	09:10	HO	HO 1+2
04.06.23	Sonntag	Wila TV	ZTV-WTU	08:30	SB	WU 5
04.06.23	Sonntag		ZTV-WTU	08:30	PS80	PS80 2
04.06.23	Sonntag	Wolfhausen FTV	ZTV-AZO	11:35	FF1	FF1
04.06.23	Sonntag	Zihlschlacht FTV	TGTV	11:15	FF1	FF1
04.06.23	Sonntag		TGTV			

11:10	SSB	GETU-Zelt	12:45	SR	GETU-Zelt	14:10	GVMO	Gym-Platz
11:10	WU	WU 2+3				14:10	WE	WE 1+2
14:00	BA	GETU-Zelt	15:00	STH	STH 1+2			
10:25	HO	HO 3	11:55	WE	WE 2+3	13:40	WU	WU 4+5
10:20	GVMO	Gym-Platz	12:05	KUG	KUG 1	13:40	PS80	PS80 1
12:00	FF1	FF1	12:55	FF2	FF2			
10:50	GVSO	Gym-Platz	13:10	GKBASSB	GETU-Zelt	14:10	KUG	KUG 1+2
10:50	SPE	WU 4+5				14:10	PS80	PS80 1
10:50	HO	HO 3				14:10	SSB	GETU-Zelt
09:40	BA	GETU-Zelt	11:00	PS80	PS80 1+2			
10:10	WU	WU 1	11:50	SR	GETU-Zelt	12:50	800	800m
10:10	SPE	WU 2				12:50	STH	STH 1+2
10:10	WE	WE 1+2				12:50	GKBASSBBO	GETU-Zelt
10:00	STS	STS 1+2	11:30	GKBASSB	GETU-Zelt	12:30	PS80	PS80 1
10:00	HO	HO 1+2				12:30	STH	STH 1+2
12:15	FF1	FF1	13:55	FF3	FF3			
12:20	GVMO	Gym-Platz	13:20	GVLO	Gym-Platz			
11:00	WE	WE 3	12:55	WU	WU 5	14:10	HO	HO 1+2
11:00	GVMO	Gym-Platz				14:10	STH	STH 1+2
13:20	SP	GETU-Zelt	14:20	800	800m			
			14:20	FTA	FTA			
11:40	FF3	FF3	12:50	FF1	FF1			
12:25	FF2	FF2	13:40	FF3	FF3			
12:20	WU	WU 4	13:30	FF3	FF3	14:40	SB	WU 5
12:20	FTA	FTA	13:30	SP	GETU-Zelt			
13:05	FF1	FF1	14:10	FF3	FF3			
11:25	FF3	FF3	12:30	FF1	FF1			
09:50	GKBASSBBO	GETU-Zelt	11:25	WE	WE 2	13:05	WU	WU 1
09:50	SPE	WU 4	11:35	KUG	KUG 2	13:10	STS	STS 1+2
						13:10	STH	STH 1
10:55	WE	WE 1+2	12:30	GVMO	Gym-Platz	13:50	STS	STS 1+2
10:55	KUG	KUG 1+2	12:30	SPE	WU 1+2+3	13:50	800	800m
						13:50	WU	WU 1+2
10:10	FTA	FTA	11:35	WE	WE 1	13:00	SSB	GETU-Zelt
10:10	WU	WU 3	11:35	STS	STS 1			
12:45	FF2	FF2	14:25	FF3	FF3			
12:30	STS	STS 2	14:05	FF2	FF2			
12:30	PS80	PS80 2						

Schlusswort Leitung Sponsoring

Geschätzte Landbesitzer:innen, geschätzte Sponsor:innen, Geschätzte Gönner:innen

Für die erfolgreiche Durchführung der Regionalmeisterschaften 2023 in Fehraltorf waren wir auf die grosszügige Unterstützung von Sponsoren, Partnern und Gönnern angewiesen. Sie leisten mit ihrem Engagement einen wichtigen Beitrag zum guten Gelingen des Turnfestes.

Das Sponsoring-Team hat vor 1.5 Jahren im Januar 2021 gestartet und eine Liste von allen möglichen potenziellen Sponsoren aus Fehraltorf, der Umgebung, aus dem Zürcher Oberland und dem persönlichen Netzwerk evaluiert. Daraus wurde dann eine komplette Liste mit persönlichen Angaben generiert. Diese Liste wurde in den Monaten bis zur RMS 2023 abgearbeitet und den direkten Kontakt mit allen Sponsoren gesucht.

Uns – als Sponsoring-Team - wurde in den letzten Monaten viel Zuspruch und Unterstützung entgegengebracht und wir hatten viele spannende und aufregende Gespräche mit diversen Firmen, Chef's und Partnern, welche wir angegangen sind. Zudem konnten wir unsere persönlichen Beziehungen ausbauen und sogar neue Freundschaften schliessen. Wir als Sponsoring-Team sind glücklich und stolz, dass wir über 120 Sponsoren und über 40 Gönner von einer Teilnahme an den Regionalmeisterschaften 2023 in Fehraltorf überzeugen und deren positiven Entscheid einholen konnten.

Speziell in der Branche «Bau / Baubranche» konnten wir viele neue Partner finden, die uns ihr Material für den Aufbau und den Betrieb der kompletten Turnfest-Infrastruktur als Sachleistung zur Verfügung stellen. Daher möchte ich mich – im Namen des gesamten Sponsoring-Teams – an dieser Stelle nochmals explizit bedanken bei:

- den Landbesitzern. Nur durch die Zurverfügungstellung eures Landes, eurer Wiesen und eurer Infrastruktur und Plätze war es überhaupt möglich, die RMS 2023 auf der Barmatt in Fehraltorf durchzuführen.
- den 3 Hauptsponsoren ZKB, DT Druckteam und Chopfab. Für die gute Zusammenarbeit mit euch und euren grosszügigen Beiträgen.
- den über 120 Sponsoren. Für euer Vertrauen, euren Support und euer Sponsoring-Beitrag für die RMS 2023.
- den 40 Gönnern. Für euren «Zustupf» an die RMS 2023 und die teilweise sehr lieben Wort, die wir von euch erhalten haben.

Wir freuen uns nun auf eine erfolgreiche Durchführung der RMS 2023.



Roman Brechbühl
Head Sponsoring

Ein grosses Dankeschön an unsere Sponsoren und Gönner

Supporter

Sportamt Kanton Zürich	Zürich
Swisslos	Zürich

Hauptponsoren

Chopfab Boxer	Winterthur
DT Druck-Team AG	Wetzikon
Zürcher Kantonalbank	Zürich

Eventspensoren

BauRent Ost AG	St. Gallen
Burkhalter Technics AG	Zürich
Gujer Landmaschinen AG	Mesikon
KMU Center GmbH	Russikon
Kulltec AG	Pfäffikon
Lenzlinger Söhne AG	Nänikon
MDT AG	Tägerwilen
MONARCH MUSIC GmbH	Bern
Palme Bar	Fehraltorf
Rivella AG (inkl. Focuswater)	Rothrist
TCS Gruppe Zürcher Oberland	Tann-Dürnten
textil-factory.ch GmbH	Wetzikon
Werke Fehraltorf	Fehraltorf

Goldspensoren

Baugeschäft Urs Weber GmbH	Russikon
Bereuter Totalunternehmung AG	Volketswil
Blumer Lehmann AG	Gossau SG
Brasserie Krone	Wetzikon
Brauch Transport AG	Fehraltorf
Früh Verpackungstechnik AG	Fehraltorf
HUBER + SUHNER AG	Pfäffikon
Hug Baustoffe AG	Hinwil
Jürg Vögeli	Fehraltorf
Kämpfer Holzbau	Wildberg
Konditorei Voland	Steg im Tösstal
Landolt & Co. AG	Kleinandelfingen
likebeauty.ch	Rüti
Markus Krieg Arztpraxis	Uster
Nüssli AG Carreisen Kranarbeiten und Transporte	Agasul
Oberland Küchen AG	Wetzikon

Q_PERIOR AG	Altstetten
Schneider Umweltservice AG	Volketswil
Swica Agentur Wetzikon	Wetzikon
UPGREAT AG	Fehraltorf
Weilenmann AG	Effretikon
Zaunteam Zürich Oberland GmbH	Gutenswil

Silbersponsoren

AGROLA AG	Winterthur
agrotrans.ch	Fehraltorf
Autoteile Wetzikon AG	Wetzikon
B. Barmettler GmbH	Fehraltorf
Bächli Bergsport AG	Nänikon
Baugeschäft Rudolf Weber AG	Wildberg
BDO AG	Fehraltorf
Bieri Betriebsgemeinschaft	Rikon
Briner AG Winterthur (Arthur Weber AG)	Winterthur
Burgermeister AG	Pfäffikon
Centro AG Schwimmbadtechnik	Volketswil
die Mobiliari, Generalagentur Wetzikon-Pfäffikon	Wetzikon
Electrosuisse	Fehraltorf
Emil Manser AG	Dübendorf
Ernst Brandenberger	Fehraltorf
Ernst Schütz Kies + Beton AG	Fehraltorf
FGZO Flugsportgruppe Zürcher Oberland	Fehraltorf
Fürst + Zünd Industrie Elektro GmbH	Schwerzenbach
Gemeinde Fehraltorf	Fehraltorf
Gerüstbau Graf AG	Wila
Hablützel Holz AG	Dinhard
Hotel Swiss Star Wetzikon	Wetzikon
Konditorei Janz (Kofler)	Wetzikon
LAEMMLE Chemicals AG	Madetswil
LANDI Zola AG	Illnau
LOREM GmbH	Fehraltorf
Marco Meili	Pfyn
Merlin Gärten AG	Fehraltorf
Molly Malone Wetzikon & Winterthur	Wetzikon & Winterthur
Mosterei Möhl AG	Arbon

Ein grosses Dankeschön an unsere Sponsoren und Gönner

Garage Müller & Morf AG	Effretikon	R. Lehmann AG	Fehraltorf
Personality Photography GmbH	Fehraltorf	Saldor Treuhand AG	Fehraltorf
Physiotherapie Oberland	Fehraltorf	Schellenberg Textildruck AG	Fehraltorf
Qualicann GmbH	Uster	Schulzarchitektur GmbH	Fehraltorf
Rebobau AG	Fehraltorf	Seiler Holzbau GmbH	Ottikon
Rero-TEX AG	Wetzikon	TelNetCom AG	Fehraltorf
Rumox AG	Zürich	Top-Fit Fitness Club AG	Pfäffikon
SIMON PROtec Systems AG	Fehraltorf	VebeGO AG	Winterthur
SMC Schweiz AG	Weisslingen	Wobmann Meier & Partner Immobilien AG	Effretikon
Stall Ehrenbuel	Fehraltorf	Workbooster Cloud GmbH	Fehraltorf
Stiftung zur Palme	Pfäffikon	Züger Haushaltgeräte	Hittnau
Temperli Landmaschinen GmbH	Freudwil		
TIT - PIT GmbH	Fehraltorf		
Urs Schenkel	Fehraltorf		
W. Jucker GmbH	Sennhof		
Weingut Steiner	Dättlikon		
Wirnsperger Immobilien AG	Fehraltorf		
Workbooster GmbH	Fehraltorf		

Bronzesponsoren

Alpha Protect AG	Illnau
Bachofner Kanalreinigungen AG	Fehraltorf
Büsser Informatik AG	Dinhard
Corrodi + Keller AG	Fehraltorf
Dönni Fleisch & Delikatessen GmbH	Fehraltorf
Ehrle Gärtnerei	Fehraltorf
Finarenco AG	Uster
G. Oroshi Gartenbau	Fehraltorf
Garage Auto Hell GmbH	Wetzikon
Garage Rolf Achermann AG	Fehraltorf
harry jeger glas + holz f.p.s.	Fehraltorf
Käserei Camenzind GmbH	Fehraltorf
Krebs AG	Pfäffikon
Lamprecht Pflanzen AG	Illnau
Mack Music	Wald
MD-Plan GmbH	Pfäffikon
Monika Gysel	Fehraltorf
Musik & Mode Bürki	Fehraltorf
NTC GmbH	Fehraltorf
PlotFactory AG	Weisslingen

Gönnerinnen und Gönner

Alder + Eisenhut AG	Ebnat-Kappel
Alpenbad GmbH	Hinwil
Altorfer AG Metallbau	Oberkemptthal
Auto Mötteli GmbH	Turbenthal
Barizzi Lackierwerk	Fehraltorf
Beatrix und Andreas Jucker	Fehraltorf
Blumen Fiorella	Fehraltorf
Blumenhaus zum Stammbaum	Effretikon
Bruno Duschletta	Fehraltorf
Drogerie Tschofen	Fehraltorf
Ehriker Beck	Russikon
Fahrschule Mühlemann	Pfäffikon
Gemeinde Bauma	Bauma
Gemeinde Elgg	Elgg
Gemeinde Elsau	Elsau
Gemeinde Flurlingen	Flurlingen
Gemeinde Hagenbuch	Hagenbuch
Gemeinde Russikon	Russikon
Gemeinde Weisslingen	Weisslingen
Gemeinde Wildberg	Wildberg
Gemeinde Zell	Rikon
Glitzerdampf Kinderbetreuung	Fehraltorf
Krauer Carrosserie AG	Fehraltorf
Mägerle AG	Fehraltorf

Gönnerinnen und Gönner	Wila
Maler Graf AG	Dübendorf
MG Power Engineering AG	Fehraltorf
Müller Roland Immobilienverwaltungen	Uster
Oberholzer AG	Pfäffikon
OTT AQUATEC AG	Fehraltorf
Praxis fit Balance GmbH für integrative Therapie	Fehraltorf
Praxis für Kosmetik und Kinesiologie	Fehraltorf
R.E. Wehrli Kaminfegergeschäft	Fehraltorf
Ristorante Binario 3	Fehraltorf
Schmiede Matt AG	Fehraltorf
Schneider Storen Projekt GmbH	Russikon
Takacs+Partner AG	Pfäffikon
VEGA Messtechnik AG	Fehraltorf
Walter Bachofner Stiftung	Fehraltorf
Zahnarztpraxis Aida Dubiel	Fehraltorf
Zepp Restaurant Bar Lounge	
Landbesitzer	Fehraltorf
Markus + Ueli Bachofner	Fehraltorf
Walter Bamert	Fehraltorf
Ernst Brandenberger	Fehraltorf
Monika Gysel	Fehraltorf
Thomas Hotz	Fehraltorf
Martin Keller	Fehraltorf
Urs Schenkel	Fehraltorf
Reitverein vom Kempttal	Fehraltorf
FC Fehraltorf	Fehraltorf
Gemeinde Fehraltorf	

Für sportliche Höhenflüge.

Wir unterstützen über 80 Turnanlässe
im Kanton Zürich.

